מקרא

מקרא מפת מדידה

תרשים התמצאות - קנ"מ 1:6000

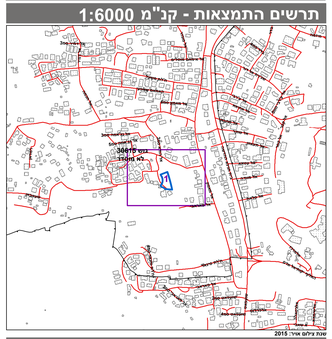

תרשים סביבה - קנ"מ 1:1500

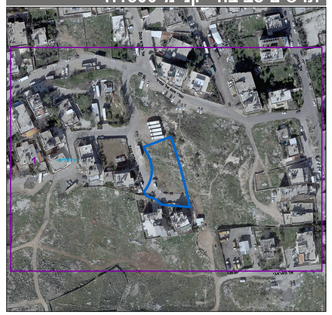

חוק התכנון והבנייה, התשכ"ה - 1965

תכנית מתאר מקומית

מס' 101-0351023

הקמת בניין חדש למסחר ומגורים בגוש30615 חלקה 209 בשכונת בית חנינה .

תשריט מצב מוצע	גיליון 1 מתוך 1
מחוז	ירושלים
מרחב תכנון מקומי	ירושלים
רשות מקומית	ירושלים
ישוב	ירושלים
תכנית בסמכות	מחוזית
איחוד וחלוקה	ללא איחוד וחלוקה
היתרים או הרשאות	תכנית שמכוחה ניתן להוציא היתרים או הרשאות
מונה תדפיס התשריט	11
מועד הפקה	03/10/2018 16:34
שטח התכנית	1.737 דונם קנה מידה 1:250

אישורים

שמות*

מגיש התכנית	נג'אן קוואסמי תאריך:
עורך ראשי	פהים עיד תאריך: **אבו ליל להנדסה ותכנון**
יזם	נג'אן קוואסמי תאריך:

בעלי ענין בקרקע*

טבלת גושים וחלקות*

מספר גוש	חלק/ כל הגוש	מספרי חלקות בשלמותן	מספרי חלקות בחלקיותן
30615	חלק		209,901

* הרשימה המלאה מפורטת בהוראות התכנית, בהתאם שמופיעה בעמודות ובהוראות.

הריני מצהיר בזאת כי המפה הטופוגרפית/המצבית המהווה רקע לתכנית זו, נערכה על ידי ביום 27/3/2018 והיא הוכנה לפי הוראות נוהל מבא"ת ובהתאם להוראות החוק ולתקנות המודדים שבתוקף. דיוק הקו הכחול והקדסטר:
מדידה אנליטית מלאה ברמת תצ"ר

	זיד מספר 1423		
שם המודד	מספר רשיון	חתימה	תאריך

גרסת תשריט 12.2015