חוק התכנון והבנייה, התשכ"ה - 1965

תכנית מתאר מקומית

מס' 101-0529800

תוספת בניה בשכונת אום ליסון ירושלים

תשריט מצב מוצע	גליון 1 מתוך 1
מחוז	ירושלים
מרחב תכנון מקומי	ירושלים
רשות מקומית	ירושלים
ישוב	ירושלים
תכנית בסמכות	מחוזית
איחוד וחלוקה	ללא איחוד וחלוקה
היתרים או הרשאות	תכנית שמכוחה ניתן להוציא היתרים או הרשאות
מונה תדפיס התשריט	6
מועד הפקה	03/04/2019 15:47
שטח התכנית	0.568 דונם קנה מידה 1:250

שמות*

מגיש התכנית	עערף רבאיעה תאגיד:
עורך ראשי	נירה שובל תאגיד:

בעלי ענין בקרקע*

אישורים בתכנית מס' 101-0529800

טבלת גושים וחלקות*

מספר גוש	חלק/ כל הגוש	מספרי חלקות בשלמותן	מספרי חלקות בחלקיותן
31240	חלק	1	

* הרשימה המלאה מפורטת בהוראות התכנית / בהודעה שפורסמה בעיתונות וברשומות

הריני מצהיר בזאת כי המפה הטופוגרפית/המצבית המהווה רקע לתכנית זו, נערכה על ידי ביום 9-02-2017 והיא הוכנה לפי הוראות נוהל מבא"ת ובהתאם להוראות החוק ולתקנות המודדים שבתוקף. דיוק הקו הכחול והקדסטר:
מדידה אנליטית מלאה ברמת תצ"ר

אלקיסי חסן	1347		
שם המודד	מספר רשיון	חתימה	תאריך

מספר גרסת תשריט: 5, מספר תכנית: 101-0529800

מקרא

- גבול תכנית
- יא שטח עסקה
- גבול גוש ומספרו — 1234 גוש
- גבול חלקה ומספרה — 1
- רחוב דרך — 1 2 3 4
- מספר בדרך
- קו בנין
- רחוב ראשי בדרך
- מגורים ב
- מבנה להריסה
- קו-בנין
- מידות
- עץ/עצים לשימור
- עץ/עצים להעתקה

תרשים התמצאות - קנ"מ 1:6000

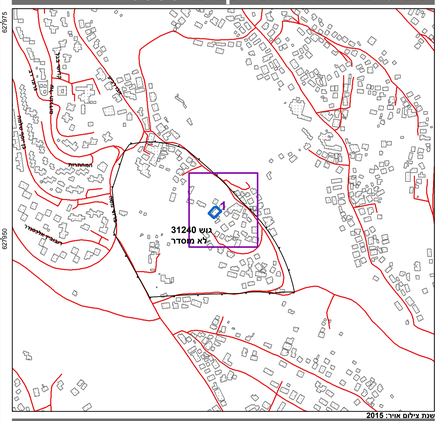
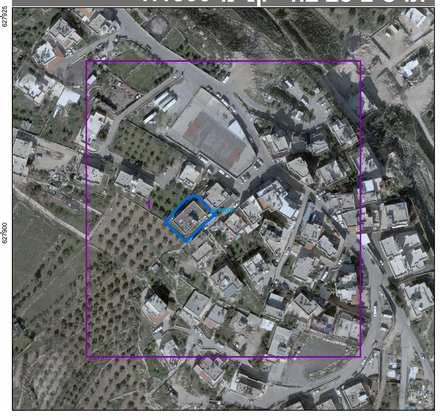
תרשים סביבה - קנ"מ 1:1500