



**מקרא**

גבול התכנית	גוש 1234
גבול גוש ומספרו	5
גבול חלקה ומספרה	

תא שטח ומספרו: 1  
 מספר הדרך: 2  
 קווי בנין: 3  
 רחוב הדרך: 4

מגורים ג:

מנהרה/מעבר תחתי:

קו-בנין:

קו בנין תחת/תת קרקעי:

מידות:

**אישורים בתכנית מס' 101-0632562**

מספר גוש	מספר חלקה	מספר חלקות	מספר חלקות
30898	1	1	1

הריני מצהיר בזאת כי המפה הטופוגרפית/המצבית המהווה רקע לתכנית זו, נערכה על ידי ביום 15/3/2018 והיא הוכנה לפי הוראות נוהל מב"ת ובהתאם להוראות החוק ולתקנות המודדים שבתוקף. דיוק הקו הכחול והקדסטר: מדידה אנליטית מלאה ברמת תצ"ר

ז"ד מוסטפה  
 שם המודד

1423  
 מספר רישון

תאריך

חתימה

**חוק התכנון והבנייה, התשכ"ה - 1965**  
**תכנית מתאר מקומית**

**מס' 101-0632562**

**בנין למגורים ברח' שייח**

**תשריט מצב מוצע** גיליון 1 מתוך 1

מחוז	ירושלים
מרחב תכנון מקומי	ירושלים
רשות מקומית	ירושלים
ישוב	ירושלים

**תכנית בסמכות** מחוזית

**איחוד וחלוקה** ללא איחוד וחלוקה

**היתרים או הרשאות** תכנית שמכוחה ניתן להוציא היתרים או הרשאות

**מונה תדפיס התשריט** 2

**מועד הפקדה** 17/06/2019

**שטח התכנית** 0.5 דונם קנה מידה 1:250

**שמות\***

מגיש תכנית	עבדאל פתאח אבו עראם תאגיד
מגיש תכנית	עסאם אבו הדואן תאגיד
עורך ראשי	חאמד אבו גנאם תאגיד
	משרד אדריכלים-סלטאן סלימאן תאגיד

**בעלי ענין בקרקע\***

מספר גוש	מספר חלקה	מספר חלקות	מספר חלקות
30898	1	1	1

**טבלת גושים וחלקות\***

מספר גוש	מספר חלקה	מספר חלקות	מספר חלקות
30898	1	1	1

**תרשים התמצאות - קנ"מ 1:1250**

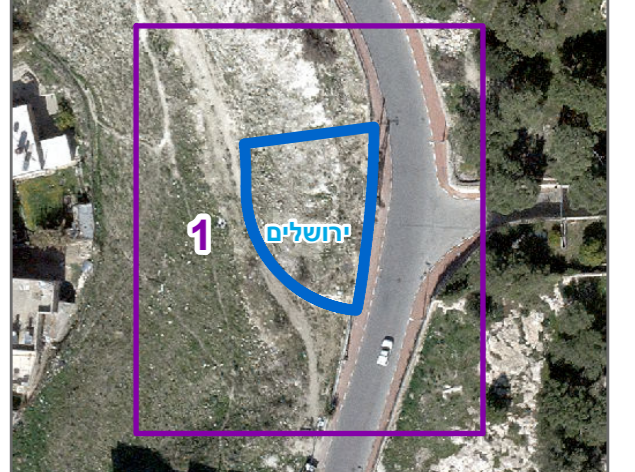

**שנת צילום אוויר: 2015**  
 מספר תכנית: 101-0632562, מספר גירסת תשריט: 2