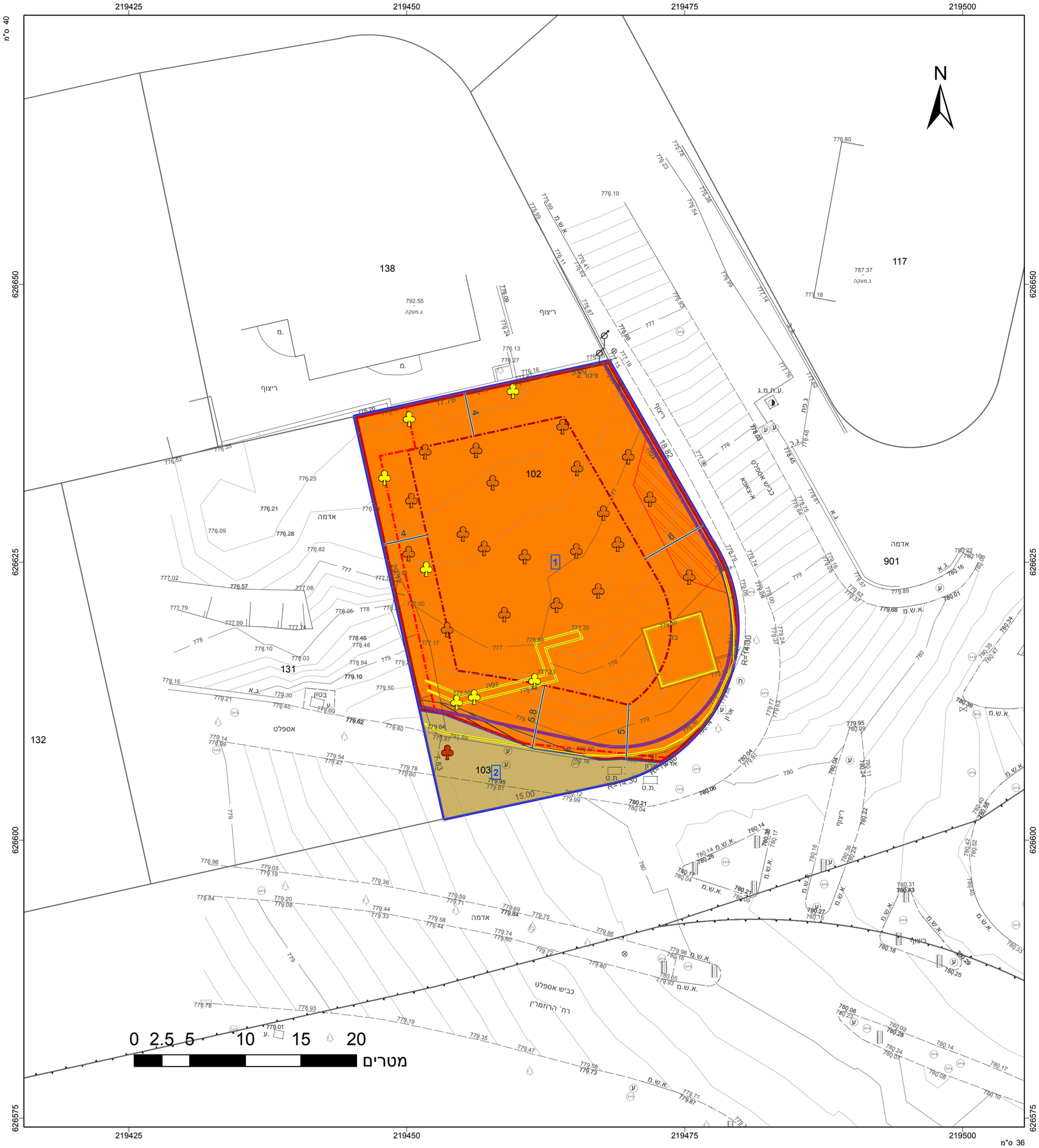

מקרא

- מגורים ד
- דרך מאושרת
- הנחיות מיוחדות
- זיקת-הנאה למעבר רגלי
- מבנה להריסה
- קו-בנין
- קו בנין תחתי/תת קרקעי
- חזית מסחרית
- להריסה
- מידות
- עץ/עצים לשימור
- עץ/עצים להעתקה
- עץ/עצים לעקירה

תרשים התמצאות - קנ"מ 1:6000

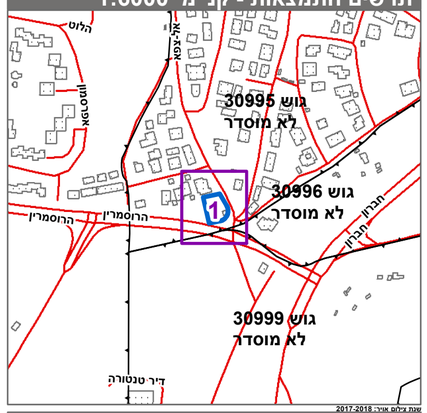

תרשים סביבה - קנ"מ 1:1500

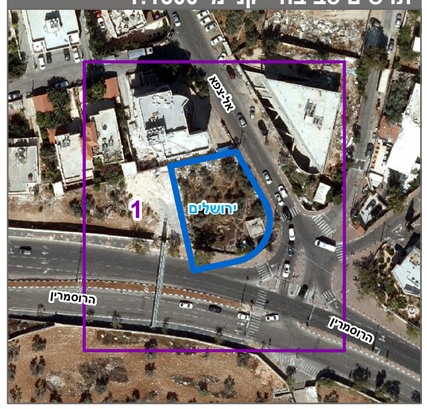

חוק התכנון והבנייה, התשכ"ה - 1965

תכנית מתאר מקומית

מס' 101-0652412

תוספת קומה וזכויות בניה למבנה מגורים ומסחר, בית צפאפא, ירושלים.

תשריט מצב מוצע	גיליון 1 מתוך 1
מחוז	ירושלים
מרחב תכנון מקומי	ירושלים
רשות מקומית	ירושלים
ישוב	ירושלים
תכנית בסמכות	מקומית
איחוד וחלוקה	ללא איחוד וחלוקה
היתרים או הרשאות	תכנית שמכוחה ניתן להוציא היתרים או הרשאות
מונה תדפיס התשריט	8
מועד הפקה	21/07/2019 10:51
שטח התכנית	0.995 דונם קנה מידה 1:250

אישורים בתכנית מס' 101-0652412

שמות*

מגיש התכנית	חדר מוסלמאני תאגיד:
עורך ראשי	אילה רוזאל תאגיד: אילה רוזאל|אנטון סנדלר אדריכלים
יזם	חדר מוסלמאני תאגיד:

בעלי ענין בקרקע*

בעלים	חדר מוסלמאני תאגיד:

טבלת גושים וחלקות*

מספר גוש	חלק/ כל הגוש	מספרי חלקות בשלמותן	מספרי חלקות בחלקיותן
30995	חלק	102-103	

* הרשימה המלאה מפורטת בהוראות התכנית / בהודעה שפורסמה בעיתונות וברשומות

הריני מצהיר בזאת כי המפה הטופוגרפית/המצבית המהווה רקע לתכנית זו, נערכה על ידי ביום 06.06.19 והיא הוכנה לפי הוראות נוהל מבא"ת ובהתאם להוראות החוק ולתקנות המודדים שבתוקף. ד"יוק הקו הכחול והקדסטר:מדידה אנליטית מלאה ברמת תצ"ר

שם המודד	מספר רשיון	חתימה	תאריך
אלסטר ראובן	502		

מספר תכנית: 101-0652412, מספר גרסת תשריט: 8