

מקרא

■ מגורים ג
■ זיקת-הנאה
--- קו-בנין
--- קו בנין תחתית/תת קרקעי
--- מידות

לוח מידות
 יחידות מדידה: מטר ורגל
 1:250
 1:500
 1:1000
 1:2000
 1:5000
 1:10000

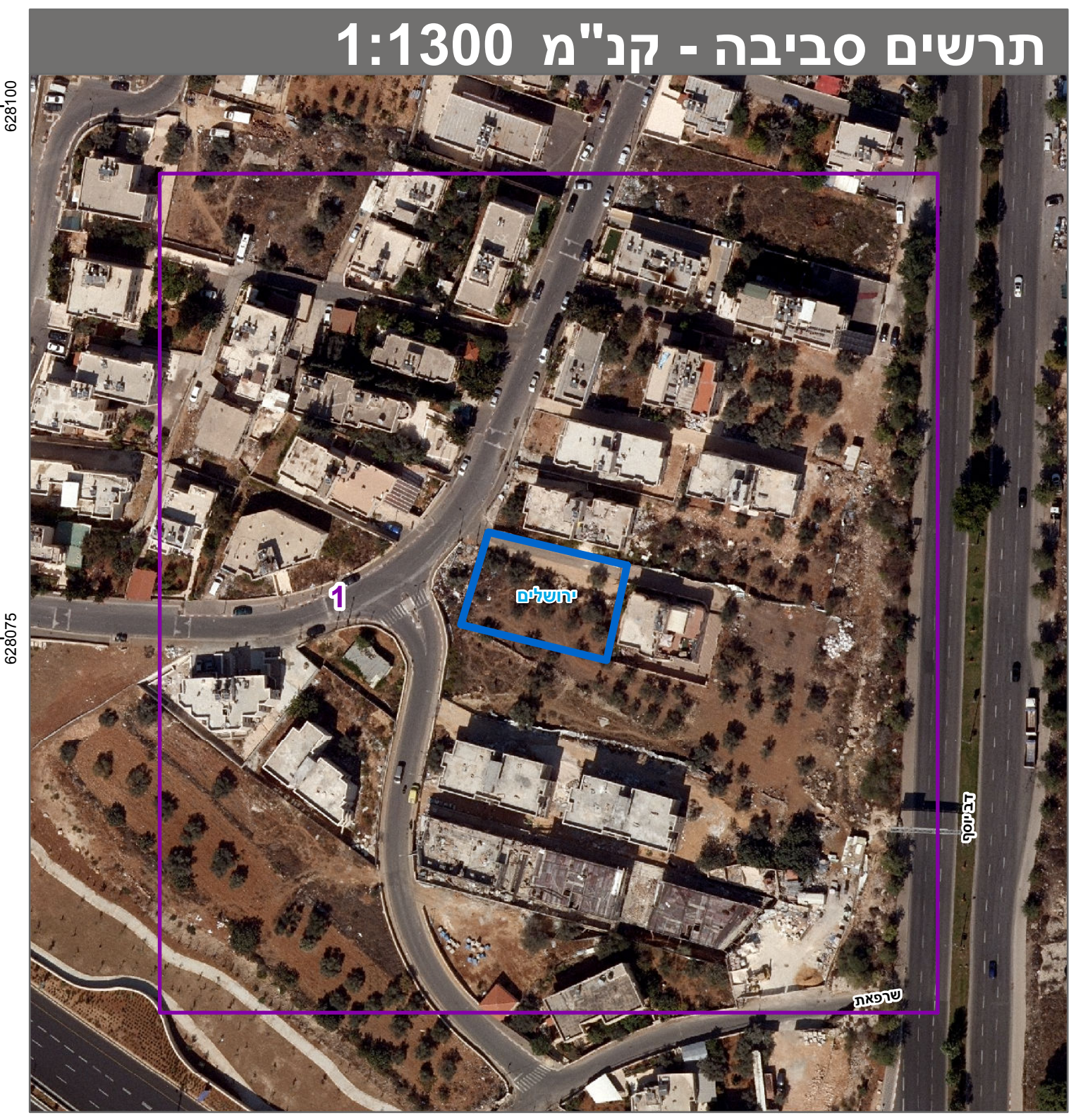
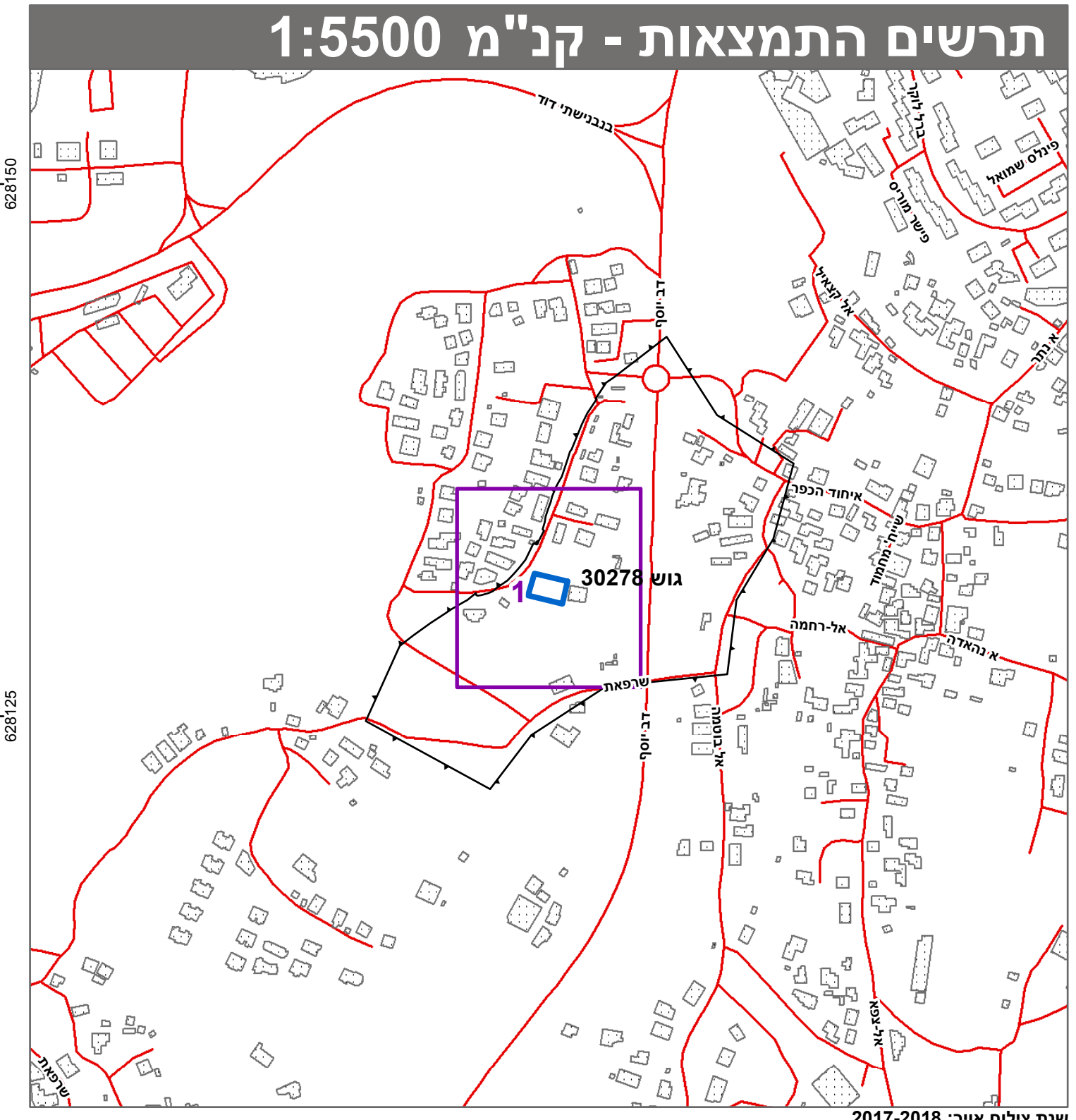

חוק התכנון והבניה, התשכ"ה - 1965
תכנית מפורטת

מס' 101-0693432

הקמת מבנה חדש בן 5 קומות בשכונת בית צפפה ירושלים

תשריט מצב מוצע	גיליון 1	מתוך 1
מחוז	ירושלים	
מרחב תכנון מקומי	ירושלים	
רשות מקומית	ירושלים	
ישוב	ירושלים	
תכנית בסמכות איחוד וחלוקה	מחוזית	ללא איחוד וחלוקה
היתרים או הרשאות	תכנית שמכוחה ניתן להוציא היתרים או הרשאות	
מונה תדפיס התשריט	15	
מועד הפקה	06/08/2019	13:56
שטח התכנית	0.844 דונם	קנה מידה 1:250

אישורים בתכנית מס' 101-0693432

חוק התכנון והבניה, התשכ"ה - 1965
 משרד האוצר - מחוז ירושלים
 הוועדה המחוזית החליטה ביום: 24/03/2019
 לתפקיד את התכנית: 22/08/2019
 י"ר הוועדה המחוזית

שמות*

מגיש התכנית	ג'וני ואקילי תאגיד
עורך ראשי	שושנה קיין תאגיד

בעלי ענין בקרקע*

טבלת גושים וחלקות*

מספר גוש	חלק	מספר חלקות	מספר חלקות בחלקותן
30278	100	1	1

* הרשימה המלאה מפורטת בהוראות התכנית / בהודעה שפורסמה בעיתונות וברשומות הרגי מצהיר בזאת כי המפה הטופוגרפית/המצבית המהווה רקע לתכנית זו, נערכה על ידי 06-09-2018 והיא הוכנה לפי הוראות נוהל מב"ת ובהתאם להוראות החוק ולתקנות המודדים שבתוקף. דיוק הקו המחול והקדסטרי: מדידה אנליטית מלאה ברמת תצ"ר עומרי האני 1180 שם המודד מספר רשיון חתימה תאריך