

מקרא

תא שטח ומספרו	1	גבול התכנית	גוש 1234 ומספרו
מספר הדרך	4	גבול גוש ומספרו	5
קווי בנין	2	גבול חלקה ומספרה	
רחב הדרך	3		

- מגורים ב
- דרך מאושרת
- מבנה להריסה
- קו-בנין
- להריסה
- מידות
- עץ/עצים להעתקה

אישורים בתכנית מס' 101-0253575

הריני מצהיר בזאת כי המפה הטופוגרפית/המצבית המהווה רקע לתכנית זו, נערכה על ידי ביום 15/12/2015 והיא הוכנה לפי הוראות נוהל מב"ת ובהתאם להוראות החוק ולתקנות המודדים שבתוקף. דיוק הקו הכחול והקדסטר: מדידה אנליטית מלאה ברמת תצ"ר

1423	ז"ד מוסטפה
מספר רישון	שם המודד
תאריך	חתימה

חוק התכנון והבנייה, התשכ"ה - 1965 תכנית מתאר מקומית

מס' 101-0253575

תוספת זכויות בנייה חדשה בשכונת בית חנינה

תשריט מצב מוצע גיליון 1 מתוך 1

מחוז	ירושלים
מרחב תכנון מקומי	ירושלים
רשות מקומית	ירושלים
ישוב	ירושלים

תכנית בסמכות	מחוזית
איחוד וחלוקה	ללא איחוד וחלוקה
היתרים או הרשאות	תכנית שמכונה ניתן להוציא היתרים או הרשאות

מונה תדפיס התשריט	19
מועד הפקדה	20/09/2019

שטח התכנית	0.435 דונם	קנה מידה	1:250
------------	------------	----------	-------

שמות*

מגיש תכנית	נזהה סאלח סלים האשמ
עורך ראשי	תאגיד: אילן אפרת תאגיד:

בעלי ענין בקרקע*

טבלת גושים וחלקות*

מספר גוש	מספר חלק/כל הגוש	מספרי חלקות בשלמותן	מספרי חלקות בחלקיותן
30610	חלק	294	

תרשים התמצאות - קנ"מ 1:1250

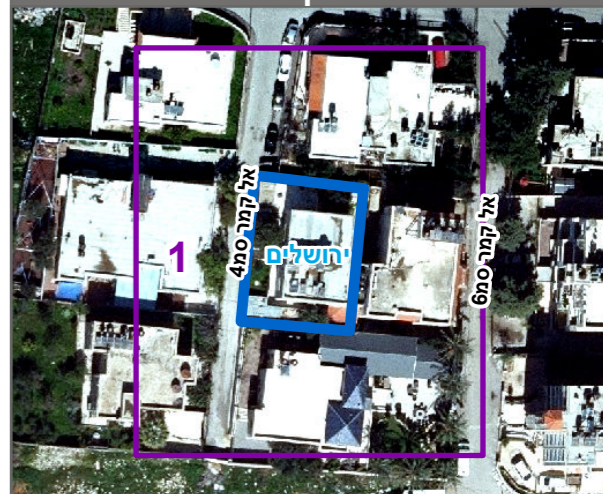

שנת צילום אוויר: 2017-2018

מספר תכנית: 101-0253575, מספר גירסת תשריט: 19