

27.70 מ' ס"מ

223500

223550

630050

630000

223500

223550

23.2 מ"מ



מקרא

תא שטח ומספרו	1	גבול התכנית	גוש 1234 ומספרו
מספר הדרך	2	גבול גוש ומספרו	5
קווי בנין	3	גבול חלקה ומספרה	
רחב הדרך	4		

- דרך מאושרת
- תחנת תדלוק
- מסחר ותעסוקה
- קו בנין
- להריסה
- מידות
- תחנת תדלוק

חוק התכנון והבנייה, התשכ"ה - 1965 תכנית מתאר מקומית

מס' 101-0420216

תחנת דלק ראס אל-עמוד

תשריט מצב מוצע		גיליון 1	מתוך 1
מחוז	ירושלים		
מרחב תכנון מקומי	ירושלים		
רשות מקומית	ירושלים		
ישוב	ירושלים		
תכנית בסמכות	מחוזית		
איחוד וחלוקה	ללא איחוד וחלוקה		
היתרים או הרשאות	תכנית שמכונה ניתן להוציא היתרים או הרשאות		
מונה תדפיס התשריט	24		
מועד הפקדה	02/10/2019		09:12
שטח התכנית	1.439 דונם	קנה מידה	1:500
שמות*			
מגיש תכנית	תאגיד: תחנת דלק אמנארה 3		
עורך ראשי	בוועד ביטמן תאגיד: ביטמן בן צור אדריכלים		

אישורים בתכנית מס' 101-0420216

בעלי ענין בקרקע*

טבלת גושים וחלקות*

מספר גוש	מספר חלקות	חלק/כל הגוש	מספרי חלקות בחלקיות
30919	1	חלק	999

* הרשימה המלאה מפורטת בהוראות התכנית / בהודעה שפורסמה בעיתונות וברשומות

תרשים התמצאות - קנ"מ 1:2500

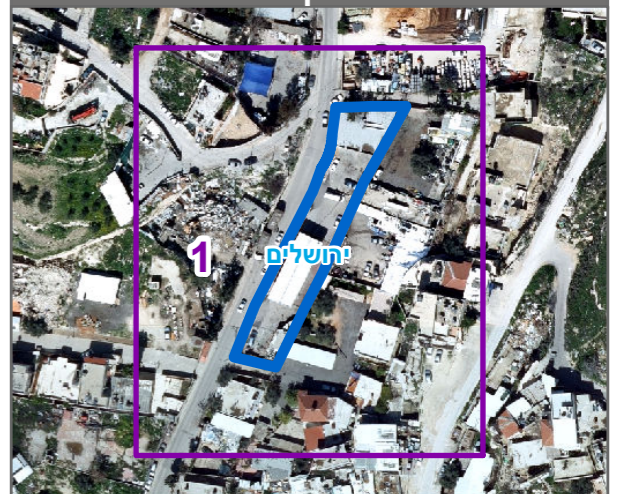

הריני מצהיר בזאת כי המפה הטופוגרפית/המצבית המהווה רקע לתכנית זו, נערכה על ידי ביום 31.10.17 והיא הוכנה לפי הוראות נוהל מבא"ת ובהתאם להוראות החוק ולתקנות המודדים שבתוקף. דיוק הקו הכחול והקדסטר: מדידה אנליטית מלאה ברמת תצ"ר

502	אלסטר ראובן
מספר רישיון	שם המודד
תאריך	חתימה

שנת צילום אוויר: 2017-2018

מספר תכנית: 101-0420216, מספר גירסת תשריט: 24