

מקרא

מגורים ב

זיקת הגאה למעבר ברכב

קו-בנין

מידות

עץ/עצים לשימור

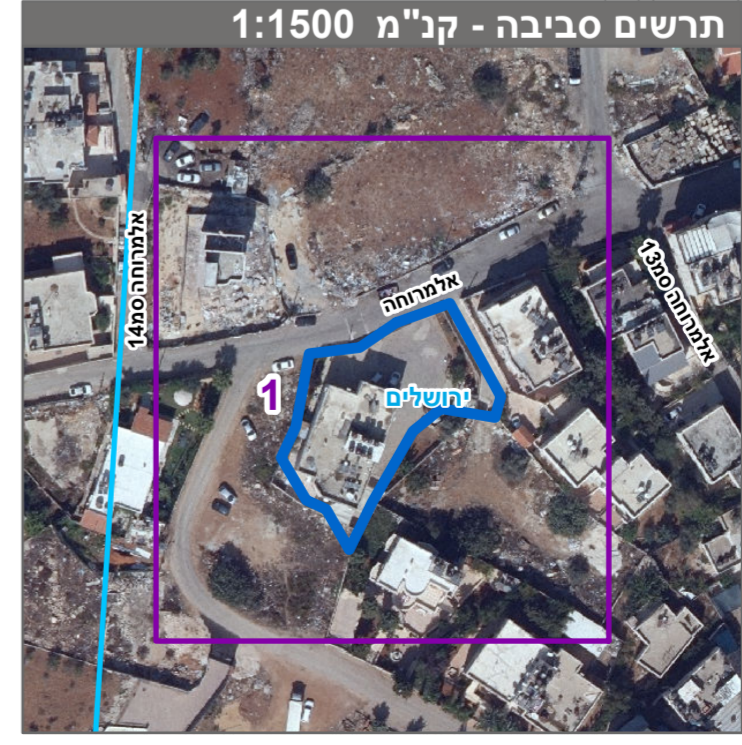
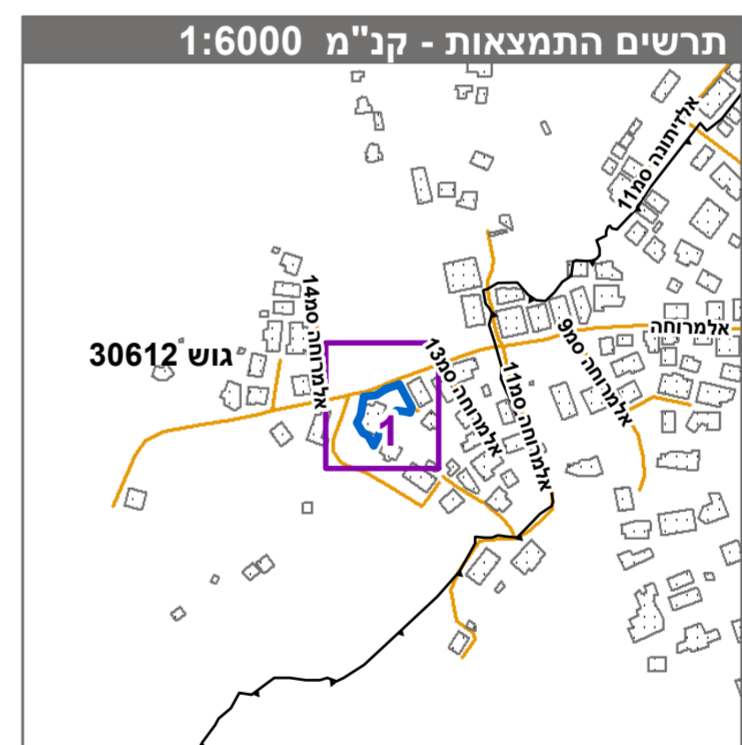

חוק התכנון והבנייה, התשכ"ה - 1965	
תכנית מתאר מקומית	
מס' 101-0509307	
תוספת שתי קומות מעל מבנה קיים, שכל בית חנינה, ירושלים	
תשריט מצב מוצע	
גיליון 1 מתוך 1	
מחוז	ירושלים
מרחב תכנון מקומי	ירושלים
רשות מקומית	ירושלים
ישוב	ירושלים
תכנית בסמכות	מחוזית
איחוד וחלוקה	ללא איחוד וחלוקה
היתרים או הרשאות	תכנית שמכונה ניתן להוציא היתרים או הרשאות
מונה תדפיס התשריט	6
מועד הפקה	24/11/2019
שטח התכנית	1.012 דונם קנה מידה 1:250

אישורים בתכנית מס' 101-0509307

--	--

שמות*

מגיש התכנית	בסאם אסעד
עורך ראשי	חוסין מסודה
	תאגיד:

בעלי עיני בקרקע*

--	--

טבלת גושים וחלקות*

מספר גוש	כל הגוש	מספר חלקות	מספר חלקות בחלקי
30612	חלק	12	12

* הרשימה המלאה מפורטת בהוראות התכנית / בהודעה שפורסמה בעיתונות וברשומות הרגי מוצרי בזאת כי המפה הטופוגרפית/המצבית המהווה רקע לתכנית זו, נערכה על ידי ביום 29/12/2018 והיא הוכנה לפי הוראות טוהל מ"ב"ל ובהתאם להוראות החוק ולתקנות המודדים שבתוקף. דיוק הקו הכחול והקדסטרי: מדידה אנליטית מלאה ברמת תצ"ר

ז"ד מוסטפה 1423
שם המודד מספר רישון חתימה תאריך