

**מקרא**

מגורים ג

קו-בנין

חזית מסחרית

מידות

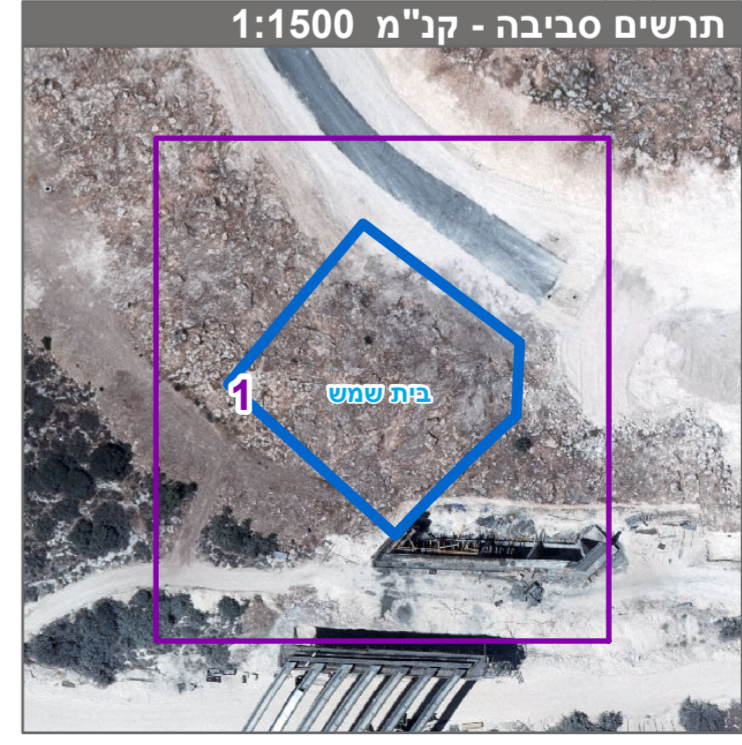
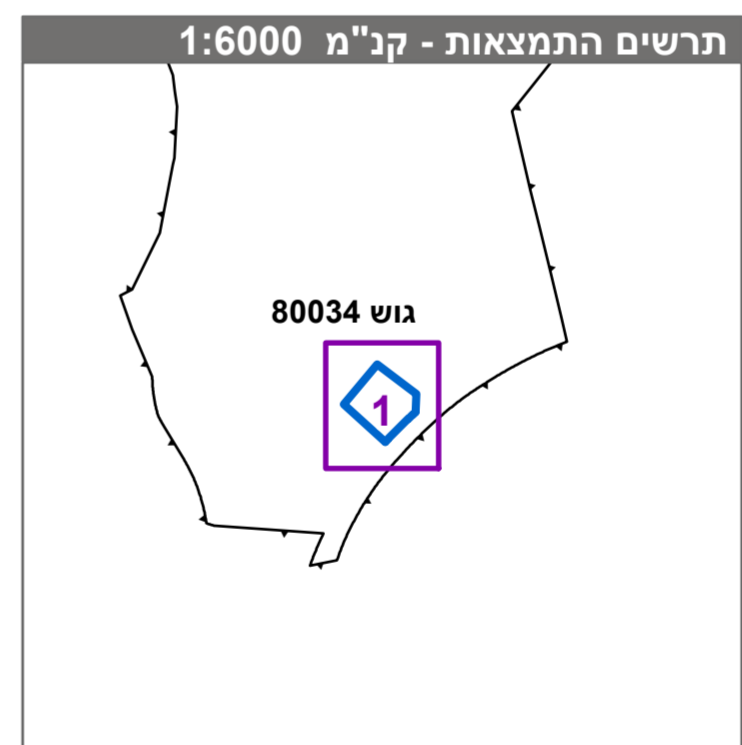

חוק התכנון והבנייה, התשכ"ה - 1965

תכנית מתאר מקומית

**מס' 102-0813345**

**תוספת שטח למסחר במגרש 650 - ד' 2 - בית שמש**

תשריט מצב מוצע גיליון 1 מתוך 1

מחוז	ירושלים
מרחב תכנון מקומי	בית שמש
רשות מקומית	בית שמש
ישוב	בית שמש
תכנית בסמכות	מקומית
איחוד וחלוקה	ללא איחוד וחלוקה
היתרים או הרשאות	תכנית שמטוחה ניתן להנציא היתרים או הרשאות
מונה תדפיס התשריט	4
מועד הפקה	18/03/2020
שטח התכנית	1.977 דונם קנה מידה 1:250

**אישורים בתכנית מס' 102-0813345**

**שמות\***

מגיש התכנית	משה כהן תאגיד: טריסון בע"מ
עורך ראשי	באורי שפיטליק תאגיד: משה כהן
יזם	תאגיד: טריסון בע"מ

**בעלי ענין בקרקע\***

רשות מקרקעי ישראל
תאגיד: רשות מקרקעי ישראל

**טבלת גושים וחלקות\***

מספר גוש	כל הגוש	מספר חלקות בשלמותן	מספר חלקות בחלקייתן
80034	חלק	20	

\* הרישום המלא מפורטת בהוראות התכנית / בהודעה שפורסמה בעיתונות וברשומות הרישום מצהיר בזאת כי המפה הטופוגרפית/המצבית המהווה רקע לתכנית זו, נערכה על ידי ביום 01.12.19 והיא הוכנה לפי הוראות טוהל מבאל"ת ובהתאם להוראות החוק ולתקנות המדומים שבתוקף. דיוק הקו הכחול והקדסטר:מדידה אנליטית מלאה ברמת תצ"ר

משה יסקוביץ	1508
שם המודד	מספר רישון
תאריך	חתימה