חוק התכנון והבנייה, התשכ"ה - 1965

תכנית מפורטת

מס' 101-0451740

הגדלת זכויות בניה ומספר קומות בבית חגינה,ירושלים .

תשריט מצב מוצע	גיליון 1 מתוך 1
מחוז	ירושלים
מרחב תכנון מקומי	ירושלים
רשות מקומית	ירושלים
ישוב	ירושלים
תכנית בסמכות	מחוזית
איחוד וחלוקה	ללא איחוד וחלוקה
היתרים או הרשאות	תכנית שמכוחה ניתן להוציא היתרים או הרשאות
מונה תדפיס התשריט	12
מועד הפקה	09/09/2020 12:33
שטח התכנית	7.809 דונם קנה מידה 1:500

אישורים בתכנית מס' 101-0451740

מינהל התכנון
חוק התכנון והבניה, התשכ"ה - 1965
מחוז ירושלים
הועדה המחוזית החליטה ביום :
06/01/2020
להפקיד את התכנית
18/10/2020
תאריך יו"ר הועדה המחוזית

שמות*

מגיש התכנית	עדלי נאסר אלדין ואחרים תאגיד:
עורך ראשי	מוראי עתאמנה תאגיד: פרטי

בעלי ענין בקרקע*

טבלת גושים וחלקות*

מספר גוש	חלק/ כל הגוש	מספרי חלקות בשלמותן	מספרי חלקות בחלקיותן
30605	חלק		112-113, 115, 122

מקרא

- גבול תכנית
- 1234 גוש רגיל
- גבול חלקה נוספת
- חלקה
- גוש לא נוסרה
- גוש מוסדר
- חלקה
- חלקה לא נוסרה
- חלקה נוסרה
- חלקה לא נוסרה
- מגורים ד
- שטח ציבורי פתוח
- מדיות
- להריסה
- קו בנין תחתית/תת קרקעי

תרשים התמצאות - קנ"מ 1:12000

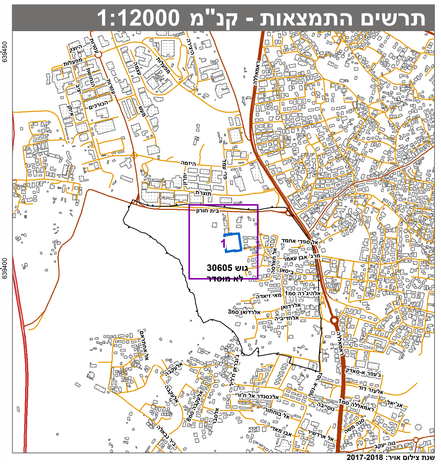

תרשים סביבה - קנ"מ 1:3000

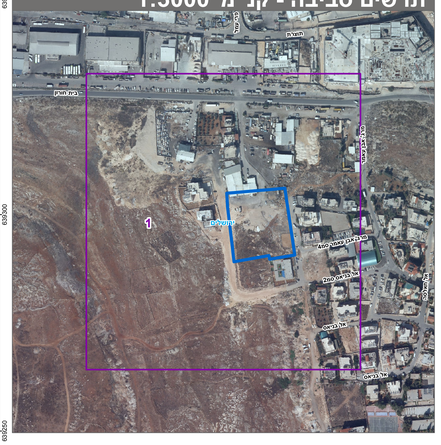

* הרשימה המלאה מפורטת בהוראות התכנית / בהודעה שפורסמה בעיתונות וברשומות

הריני מצהיר בזאת כי המפה הטופוגרפית/המצבית המהווה רקע לתכנית זו, נערכה על ידי ביום 04-03-2019 והיא הוכנה לפי הוראות נוהל מבא"ת ובהתאם להוראות החוק ולתקנות המודדים שבתוקף.
דיוק הקו הכחול והקדסטר: מדידה אנליטית מלאה ברמת תצ"ר

עומרי האני	1180	
שם המודד	מספר רשיון	חתימה	תאריך

מספר תכנית: 101-0451740, מספר ביצוע תשריט: 12