חוק התכנון והבנייה, התשכ"ה - 1965

תכנית מתאר מקומית

מס' 101-0465229

מע"ר מזרח

תשריט מצב מוצע	גיליון 1 מתוך 1
מחוז	ירושלים
מרחב תכנון מקומי	ירושלים
רשות מקומית	ירושלים
ישוב	ירושלים
תכנית בסמכות	מחוזית
איחוד וחלוקה	ללא איחוד וחלוקה
היתרים או הרשאות	תכנית שמכוחה ניתן להוציא היתרים או הרשאות
מונה תדפיס התשריט	37
מועד הפקה	09/09/2020 10:11
שטח התכנית	688.777 דונם קנה מידה 1:1750

אישורים בתכנית מס' 101-0465229

מינהל התכנון
חוק התכנון והבניה, התשכ"ה - 1965
מחוז ירושלים
הועדה המחוזית החליטה ביום :
06/01/2020
להפקיד את התכנית
18/10/2020
תאריך יו"ר הועדה המחוזית

שמות*

מגיש התכנית	תאגיד: **הרשות לפיתוח ירושלים**
עורך ראשי	תאגיד: **מילסון סלמה ארד**
	רשות מקומית
יזם	תאגיד: **עיריית ירושלים**

בעלי ענין בקרקע*

טבלת גושים וחלקות*

מספר גוש	חלק/ כל הגוש	מספרי חלקות בשלמותן	מספרי חלקות בחלקיותן
30054	חלק	7-8	125-126
30055	חלק	12-16, 18-32, 36-38, 41-65, 68-70, 72, 76, 81, 96-99, 104-108, 114-116, 832-835, 837-839, 8310	39, 74-75, 82, 101-103, 109, 113, 117, 831, 836
30056	חלק	1, 4-6, 8-21, 23, 25-27, 31-32, 39-40, 42-43, 45-47, 49-54, 58-70, 72-73, 76, 79-80, 82-85, 88-94, 96, 98, 100-102, 117, 121, 123-126, 130-132, 137-149, 210-222, 904, 1021-1028	28-30, 33, 55-57, 71, 77, 99, 120

* הרשימה המלאה מפורטת בהוראות התכנית / בהודעה שפורסמה בעיתונות וברשומות

הריני מצהיר בזאת כי המפה הטופוגרפית/המצבית המהווה רקע לתכנית זו, נערכה על ידי ביום 03.03.19 והיא הוכנה לפי הוראות נוהל מבא"ת ובהתאם להוראות החוק ולתקנות המודדים שבתוקף.
דיוק הקו הכחול והקדסטר: מדידה גרפית

אריה פישמן	368		
שם המודד	מספר רשיון	חתימה	תאריך

מספר תכנית: 101-0465229, מספר גרסת תשריט: 37

מקרא

- גבול תכנית
- גוש 1234 גבול גוש מוסדר
- גבול חלקה מוסדרת
- חלקה
- מספר חלקה
- מספר גוש
- חשוף דרך
- מספר דרך
- חיבור דרך

- מגורים ב
- מסחר
- עירוני מעורב
- מבנים ומוסדות ציבור
- מלונאות (אכסון מלונאי)
- שטח ציבורי פתוח
- מרכז התחבורה
- דרך מאושרת
- דרך מוצעת
- דרך משולבת
- שביל
- בית קברות
- שטח שהתכנית אינה חלה עליו
- מגורים, תעסוקה ותירות
- תעסוקה ומבנים ומוסדות ציבור
- מבנה להריסה
- אתר/מתחם לשימור
- דיקת-הבאה למעבר רגלי
- דיקת הבאה למעבר ברכב
- הנחיות מיוחדות
- מנהרה/מעבר תחתי
- גבול מבנלות בנה
- חזית מסחרית
- עץ/עצים לשימור
- מבנה לשימור
- עתיקות/ אתר ארכאולוגי

תרשים התמצאות - קנ"מ 1:36000

שנת צילום אויר: 2017-2018
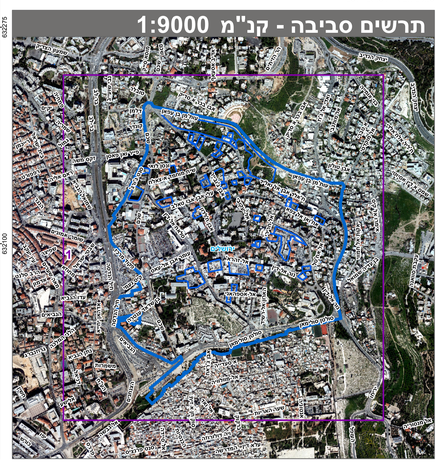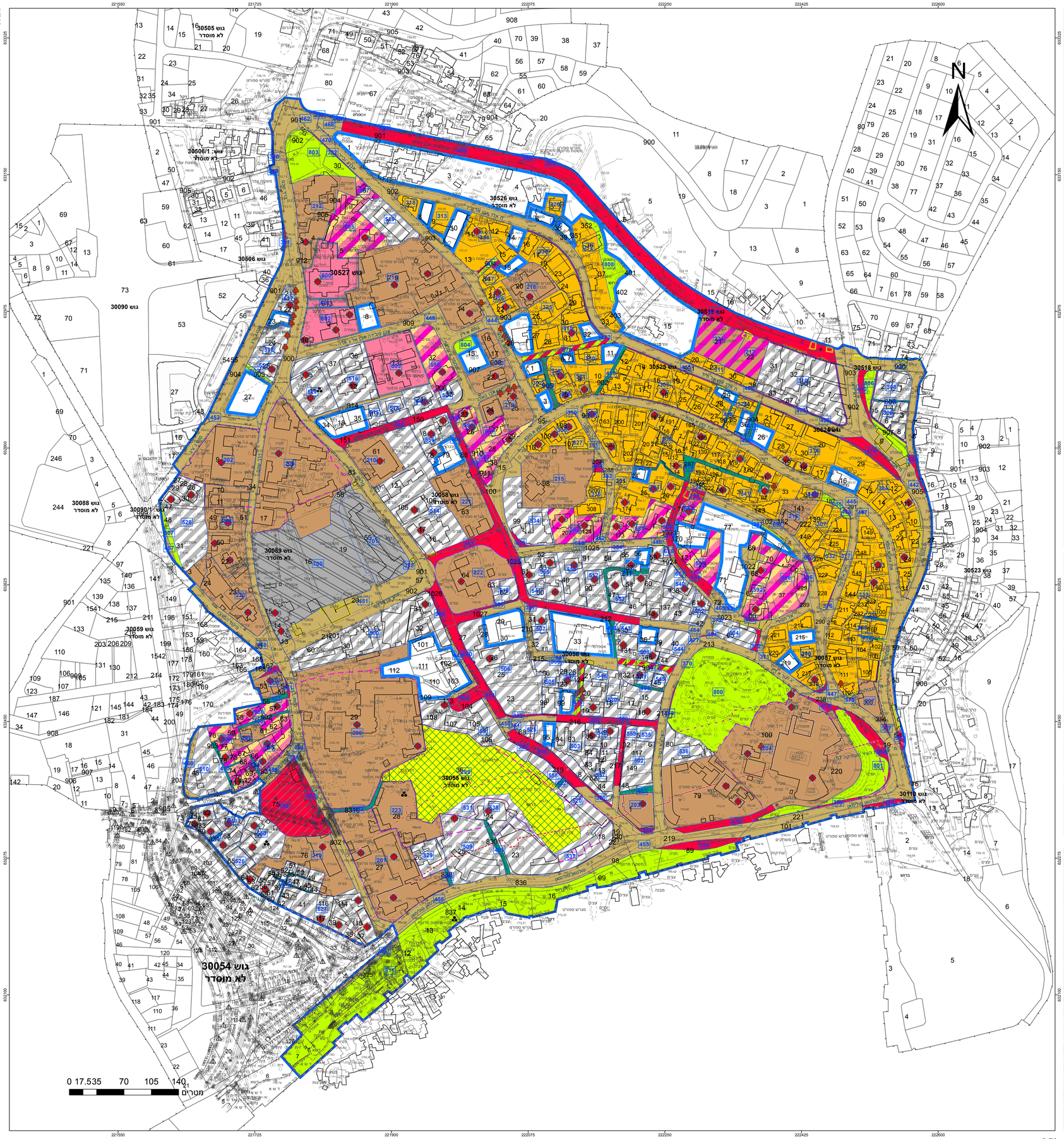
תרשים סביבה - קנ"מ 1:9000