

מקרא

גבול התכנית	1234 גוש
גבול גוש ומספרו	5
גבול חלקה ומספרה	
תא שטח ומספרו	
מספר הדרך	
קווי בנין	
רחב הדרך	

- מגורים ג
- מידות
- להריסה
- קו בנין תחתית/תקועי
- קו-בנין

אישורים בתכנית מס' 101-0651497

הריני מצהיר בזאת כי המפה הטופוגרפית/המצבית המהווה רקע לתכנית זו, נערכה על ידי ביום 07.11.17 והיא הוכנה לפי הוראות נוהל מב"ת ובהתאם להוראות החוק ולתקנות המודדים שבתוקף. דיוק הקו הכחול והקדסטר: מדידה אנליטית מלאה ברמת תצ"ר

502	אלסטר ראובן
מספר רישון	שם המודד
תאריך	חתימה

חוק התכנון והבנייה, התשכ"ה - 1965 תכנית מתאר מקומית מס' 101-0651497 תוספות בניה לבנין קיים רח' יוסף זיו 7 ירושלים

תשריט מצב מוצע	גיליון 1 מתוך 1
מחוז	ירושלים
מרחב תכנון מקומי	ירושלים
רשות מקומית	ירושלים
ישוב	ירושלים

תכנית בסמכות	מחוזית
איחוד וחלוקה	ללא איחוד וחלוקה
היתרים או הרשאות	תכנית שמכוחה ניתן להוציא היתרים או הרשאות
מונה תדפיס התשריט	8
מועד הפקדה	19/11/2020
שטח התכנית	0.57 דונם קנה מידה 1:250

שמות*

מגיש תכנית	יציר אקסטיין
מגיש תכנית	תאגיד: תי"ם יהודה הפמן
מגיש תכנית	תאגיד: אברהם ויגלר
מגיש תכנית	תאגיד: ברנדה מליק
מגיש תכנית	תאגיד: מיכאל מאיר מליק
מגיש תכנית	תאגיד: מרדכי קמינסקי
עורך ראשי	תאגיד: אוריה שוחט

בעלי ענין בקרקע*

טבלת גושים וחלקות*

מספר גוש	מספר חלקה / כל הגוש	מספר חלקות בחלקות	מספר חלקות בשלמותן
30080	חלק	216	

תרשים התמצאות - קנ"מ 1:1250

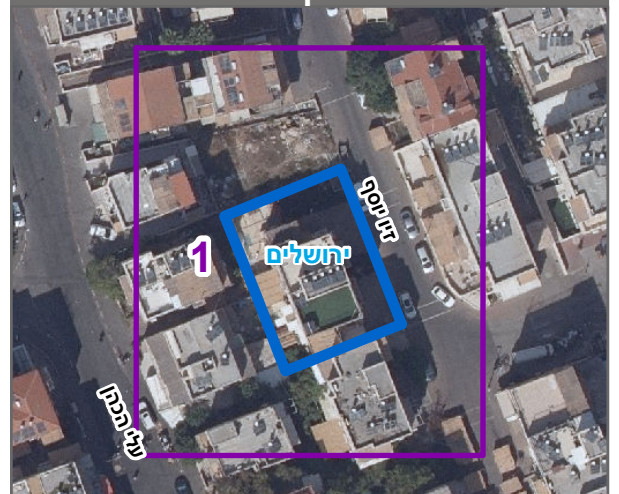

שנת צילום אוויר: 2017-2018