



מקרא

מגורים, מסחר ותעסוקה

זיקת-הנאה למעבר רגלי

מבנה להריסה

מידות

קו בנין תחתי/תת קרקעי

קו-בנין

עץ/עצים לשימור

עץ/עצים להעתקה

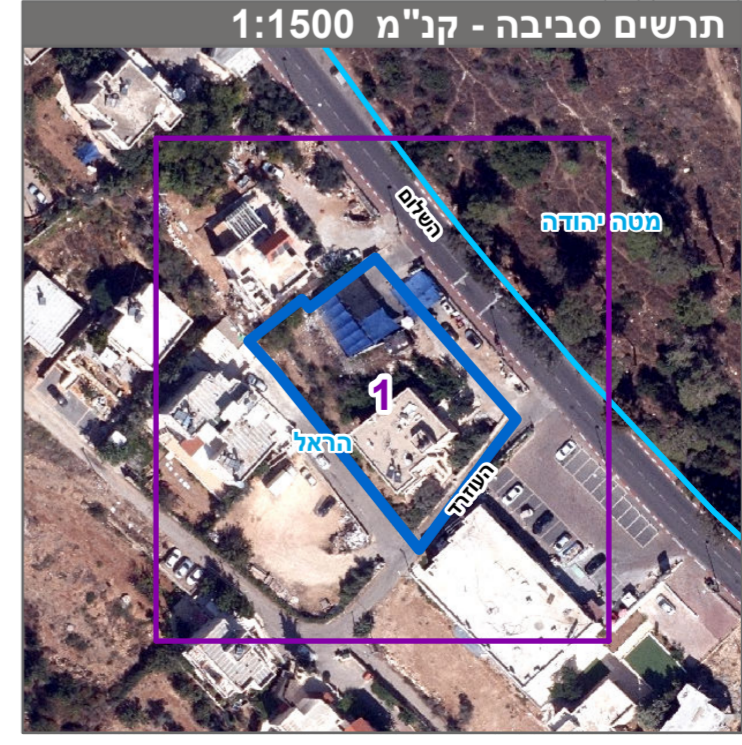
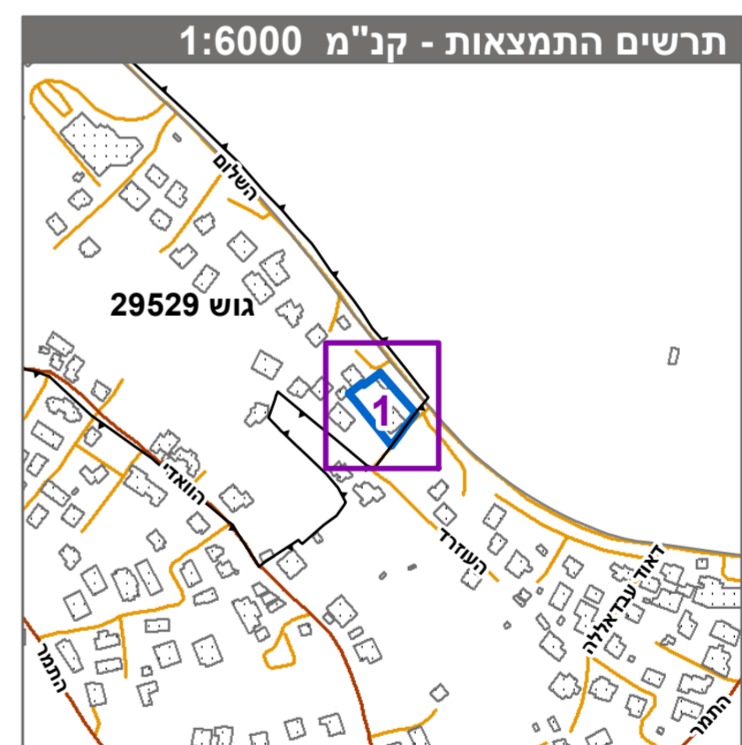

חוק התכנון והבנייה, התשכ"ה - 1965
תכנית מתאר מקומית

מס' 152-0668111

סאלח באבו גוש גוש 29529 חלקה 26

תשריט מצב מוצע גיליון 1 מתוך 1

מחוז	ירושלים
מרחב תכנון מקומי	הראל
רשות מקומית	אבו גוש
ישוב	אבו גוש
תכנית בסמכות	מחוזית
איחוד וחלוקה	ללא איחוד וחלוקה
היתרים או הרשאות	תכנית שמכוחה ניתן להוציא היתרים או הרשאות
מונה תדפיס התשריט	15
מועד הפקה	24/11/2020
שטח התכנית	1.477 דונם קנה מידה 1:250

אישורים בתכנית מס' 152-0668111

שמות*	מגיש התכנית	מוסספא סאלח תאגיד
	עורך ראשי	אלרם שחר תאגיד; אלרם שחר אדריכלים ומתכנני ערים

בעלי עיני בקרקע*

טבלת גושים וחלקות*

מספר גוש	מספר חלקות	מספר חלקות בחלקיתן
29529	26	26

* הרשימה המלאה מפורטת בהוראות התכנית / בהודעה שפורסמה בעיתונות וברשומות הרגי מצהיר בזאת כי המפה הטופוגרפית/המצבית המהווה רקע לתכנית זו, נערכה על ידי ביום 08-02-20 והיא הוכנה לפי הוראות טוהל מ"ב"ל ובהתאם להוראות החוק ולתקנות המודדים שבתוקף. דיוק הקו הכחול והקדסטר-מדודה גרנית

פאד' אפייה 1089 מספר רישיון חתימה

שם המודד

תאריך