



**מקרא**

תא שטח ומספרו	1	גבול התכנית	גוש 1234 ומספרו
מספר הדרך	2	גבול גוש ומספרו	5
קווי בנין	3	גבול חלקה ומספרה	5
חומב הדרך	4		

מגורים ב. מידות. קו בנין עילי. קו-בנין.

**אישורים בתכנית מס' 603-0873000**

מספר גוש	2456	מספר חלקה	28
מספר חלקה	2456	מספר חלקות	28
מספר חלקות	28	מספר חלקות	28

הריני מצהיר בזאת כי המפה הטופוגרפית/המצבית המהווה רקע לתכנית זו, נערכה על ידי ביום 04/06/2020 והיא הוכנה לפי הוראות נוהל מבא"ת ובהתאם להוראות החוק ולתקנות המודדים שבתוקף. דיוק הקו הכחול והקדסטר: קו כחול (בלבד) ברמה אנליטית

1239 מספר רישון  
לאוניד ברנביץ שם המודד  
תאריך חתימה

**חוק התכנון והבנייה, התשכ"ה - 1965**  
**תכנית מפורטת**

**מס' 603-0873000**

**שינויים בחצי מגרש דו משפחתי ברח' הוז דב 7 רובע ו' אשדוד**

**תשריט מצב מוצע גיליון 1 מתוך 1**

מחוז	דרום
מרחב תכנון מקומי	אשדוד
רשות מקומית	אשדוד
ישוב	אשדוד
תכנית בסמכות	מקומית
איחוד וחלוקה	ללא איחוד וחלוקה
היתרים או הרשאות	תכנית שמכוחה ניתן להוציא היתרים או הרשאות
מונה תדפיס התשריט	5
מועד הפקה	06/04/2021
שטח התכנית	0.257 דונם קנה מידה 1:250

**שמות\***

מגיש תכנית	ישראל אבוביץ תאגיד
מגיש תכנית	שירה אבוביץ תאגיד
עורך ראשי	בגאדי טרונין תאגיד: אדריכל גנאדי טרונין

**בעלי ענין בקרקע\***

**טבלת גושים וחלקות\***

מספר גוש	2456	מספר חלקה	28
מספר חלקה	2456	מספר חלקות	28
מספר חלקות	28	מספר חלקות	28

**תרשים התמצאות - קנ"מ 1:1250**

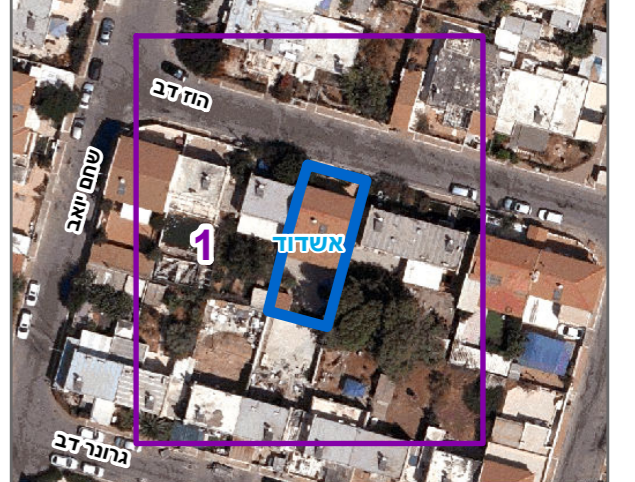

שנת צילום אוויר: 2017-2018