מקרא

- גבול התכנית
- גוש 1234 — גבול גוש ומספרו
- 5 — גבול חלקה ומספרה
- 1 — תא שטח ומספרו
- מספר הדרך / קווי בנין / רוחב הדרך
- מגורים ג
- דרך מאושרת
- זיקת -הנאה
- מידות
- לשימור
- להריסה
- קו בנין עילי
- קו-בנין

אישורים בתכנית מס' 101-0845180

מינהל התכנון
התכנון והבניה, התשכ"ה - 1965
מחוז ירושלים
ועדה המחוזית החליטה ביום :
13/12/2020

הרינו מצהיר בזאת כי המפה הטופוגרפית/המצבית המהווה רקע לתכנית זו, נערכה על ידי ביום 27.04.20 והיא הוכנה לפי הוראות נוהל מבא"ת בהתאם להוראות החוק ולתקנות המודדים שבתוקף. דיוק הקו הכחול והקדסטר: מדידה אנליטית מלאה ברמת תצ"ר

חיים קוזלובסקי — שם המודד
1518 — מספר רשיון
חתימה
תאריך

חוק התכנון והבנייה, התשכ"ה - 1965
תכנית מתאר מקומית

מס' 101-0845180

תוספות בנייה ושימור ברחוב רבנו גרשום 4, שכונת הבוכרים

תשריט מצב מוצע	גיליון 1 מתוך 1
מחוז	ירושלים
מרחב תכנון מקומי	ירושלים
רשות מקומית	ירושלים
ישוב	ירושלים
תכנית בסמכות	מחוזית
איחוד וחלוקה	ללא איחוד וחלוקה
היתרים או הרשאות	תכנית שמכוחה ניתן להוציא היתרים או הרשאות
מונה תדפיס התשריט	8
מועד הפקה	02/03/2021 18:10
שטח התכנית	0.469 דונם — קנה מידה 1:250

שמות*

מגיש תכנית	מרגלית רוב תאגיד:
עורך ראשי	זאב ארד תאגיד: ארד אדריכלות
יזם	מרגלית רוב תאגיד:

בעלי ענין בקרקע*

טבלת גושים וחלקות*

מספר גוש	חלק/ כל הגוש	מספרי חלקות בשלמותן	מספרי חלקות בחלקיותן
30085	חלק	98	134

* הרשימה המלאה מפורטת בהוראות התכנית / בהודעה שפורסמה בעיתונות וברשומות

תרשים התמצאות - קנ"מ 1:1250

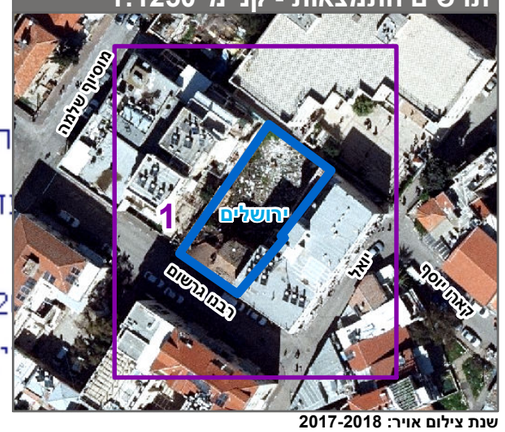

שנת צילום אויר: 2017-2018