

מקרא

תא שטח ומספרו	1	גבול התכנית	גוש 1234 ומספרו
מספר הדרך	2	גבול גוש ומספרו	5
קווי בנין	3	גבול חלקה ומספרה	
רחב הדרך	4		

- מגורים ב
- דרך מוצעת
- מבנה להריסה
- זיקת הגנה למעבר ברכב
- קו בנין
- מידות
- חזית מסחרית
- קו בנין תחתי/תת קרקעי
- עץ/עצים להעתקה

חוק התכנון והבנייה, התשכ"ה - 1965
תכנית מתאר מקומית

מס' 101-0751149

תוספת קומות מעל בנין מגורים ברח' שיית, שכ' א טור

תשריט מצב מוצע גיליון 1 מתוך 1

מחוז	ירושלים
מרחב תכנון מקומי	ירושלים
רשות מקומית	ירושלים
ישוב	ירושלים

תכנית בסמכות איחוד וחלוקה	מחוזית
היתרים או הרשאות	ללא איחוד וחלוקה
מזונו תדפיס התשריט	8
מועד הפיקה	27/06/2021

שטח התכנית	0.809 דונם	קנה מידה	1:250
------------	------------	----------	-------

שמות*

מגיש תכנית	האני צייד תאגיד
עורך ראשי	חמד אבו גנאם משרד אדריכלים-סלמאן סלימאן

אישורים בתכנית מס' 101-0751149

בעלי ענין בקרקע*

טבלת גושים וחלקות*

מספר גוש	מספר חלקות	מספר חלקות בשלמותן	מספר חלקות בחלקיותן
1	1	1	6.1
29993			
30896			

תרשים התמצאות - קנ"מ 1:1250

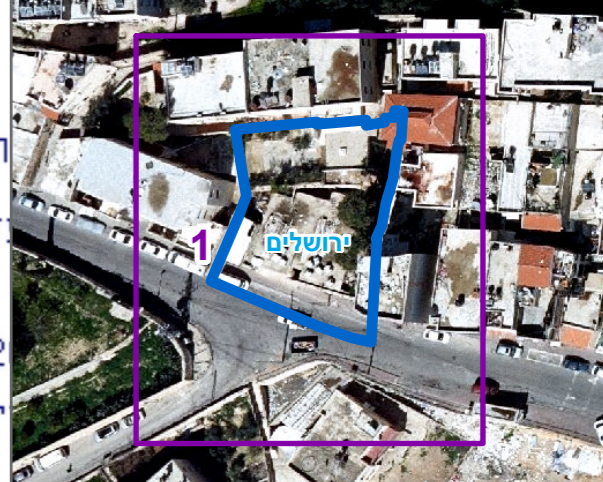

מינהל התכנון
התכנון והבנייה, התשכ"ה - 1965
מחוז ירושלים
דה המחוזית החליטה ביום:
18/10/2020

החלטת מינהל התכנון והבנייה, התשכ"ה - 1965, מחוז ירושלים, דה המחוזית החליטה ביום 18/10/2020. המספר 1387. א.חמד דוויק. מספר רישון 1387. מספר תכנית: 101-0751149. מספר גירסת תשריט: 8.