חוק התכנון והבנייה, התשכ"ה - 1965

תכנית מפורטת

מס' 101-0820381

הגדלת אחוזי בניה ותוספת יח"ד בבית חנינה,ירושלים

תשריט מצב מוצע	גיליון 1 מתוך 1
מחוז	ירושלים
מרחב תכנון מקומי	ירושלים
רשות מקומית	ירושלים
ישוב	ירושלים
תכנית בסמכות	מחוזית
איחוד וחלוקה	ללא איחוד וחלוקה
היתרים או הרשאות	תכנית שמכוחה ניתן להוציא היתרים או הרשאות
מונה תדפיס התשריט	5
מועד הפקה	04/07/2021 10:53
שטח התכנית	0.939 דונם קנה מידה 1:250

אישורים בתכנית מס' 101-0820381

ון-נחל החתכנון
חוק התכנון והבנייה, התשכ"ה - 1965
מחוז ירושלים
הוועדה המחוזית החליטה ביום :
07/03/2021
להפקיד את התכנית
04/08/2021
תאריך יו"ר הוועדה המחוזית

מקרא

גבול תכנית	
1240	לא נטטה נוספה
גוש 1234	גבול גוש נוספה
1	גבול חלקה נוספה

חתומה דרך
מספר החלון
מספר קו בנין
חתם דרך

מגורים ב

מידות

קו-בנין

תרשים התמצאות - קנ"מ 1:2000

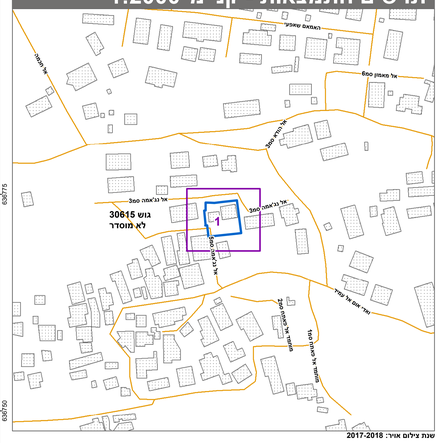

שנת צילום אויר: 2017-2018

תרשים סביבה - קנ"מ 1:500

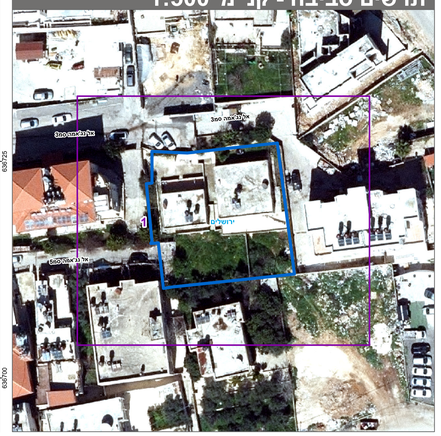

שמות*

מגיש התכנית	טהה רג'בי תאגיד:
עורך ראשי	מוראד עתאמנה תאגיד: מוראד אדריכלים ושרותי הנדסה

בעלי ענין בקרקע*

טבלת גושים וחלקות*

מספר גוש	חלק/ כל הגוש	מספרי חלקות בשלמותן	מספרי חלקות בחלקיותן
30615	חלק		167

* הרשימה המלאה מפורטת בהוראות התכנית / בהודעה שפורסמה בעיתונות וברשומות

הריני מצהיר בזאת כי המפה הטופוגרפית/המצבית המהווה רקע לתכנית זו, נערכה על ידי ביום 6/11/2019 והיא הוכנה לפי הוראות נוהל מבא"ת ובהתאם להוראות החוק ולתקנות המודדים שבתוקף.
דיוק הקו הכחול והקדסטר: מדידה אנליטית מלאה ברמת תצ"ר

זיד מוסטפה	1423		
שם המודד	מספר רשיון	חתימה	תאריך