

27.70 מ"ס

220475

220500

631825

631800

631775

220475

220500

23.2 מ"ס



מקרא

תא שטח ומספרו	1	גבול התכנית	גוש 1234
מספר הדרך	2, 3, 4	גבול גוש ומספרו	5
קווי בנין		גבול חלקה ומספרה	
חומב הדרך			

- מגורים ב
- מידות
- קו בנין עילי
- קו בנין
- עץ/עצים לשימור

אישורים בתכנית מס' 101-0909598

מינהל התכנון
 חוק התכנון והבניה, התשכ"ה - 65
 מחוז ירושלים
 הוועדה המחוזית החליטה ביום:
 23/05/2021
 להפקיד את התכנית
 04/08/2021
 תאריך יו"ר הוועדה המחוזית

הריני מצהיר בזאת כי המפה הטופוגרפית/המצבית המהווה רקע לתכנית זו, נערכה על ידי ביום 08.08.18 והיא הוכנה לפי הוראות נוהל מב"ת ובהתאם להוראות החוק ולתקנות המודדים שבתוקף. דיוק הקו הכחול והקדסטר: מדידה אנליטית מלאה ברמת תצ"ר

502	אלסטר ראובן
מספר רישון	שם המודד
תאריך	חתימה

חוק התכנון והבניה, התשכ"ה - 1965	
תכנית מתאר מקומית	
מס' 101-0909598	
תיקון לתכנית 101-0683540 ללא שינוי בבינוי מאושר.	
תשריט מצב מוצע	גיליון 1 מתוך 1
מחוז	ירושלים
מרחב תכנון מקומי	ירושלים
רשות מקומית	ירושלים
ישוב	ירושלים
תכנית בסמכות	מחוזית
איחוד וחלוקה	ללא איחוד וחלוקה
היתרים או הרשאות	תכנית שמכוחה ניתן להוציא היתרים או הרשאות
מונה תדפיס התשריט	6
מועד הפקדה	21/07/2021
שטח התכנית	0.634 דונם קנה מידה 1:250
שמות*	
מגיש תכנית	מיכאל ורשוב תאגיד מ.ו.ב.י. בניה והשקעות בע"מ
מגיש תכנית	עודא כהן תאגיד כחן שמואל ייזום והשקעות בע"מ
מגיש תכנית	עודא כהן תאגיד פנינת המרינה בע"מ
עורך ראשי	יצחק קטורה תאגיד פרטי

בעלי ענין בקרקע*

טבלת גושים וחלקות*

מספר גוש	מספר חלקה	מספר חלקות בחלקות
30042	8	

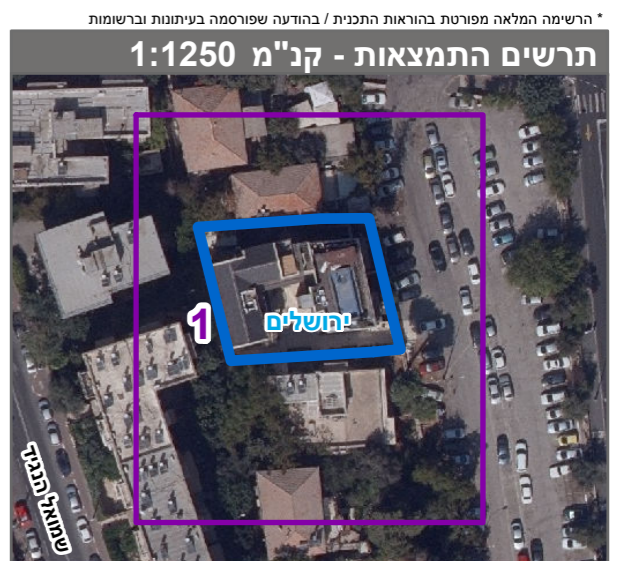

שנת צילום אוויר: 2017-2018

מספר תכנית: 101-0909598, מספר גירסת תשריט: 6