חוק התכנון והבנייה, התשכ"ה - 1965

תכנית מפורטת

מס' 633-0834812

מתקן פוטו וולטאי משען

תשריט מצב מוצע	גיליון 1 מתוך 1
מחוז	דרום
מרחב תכנון מקומי	חוף אשקלון
רשות מקומית	חוף אשקלון
ישוב	משען
תכנית בסמכות	מחוזית
איחוד וחלוקה	ללא איחוד וחלוקה
היתרים או הרשאות	תכנית שמכוחה ניתן להוציא היתרים או הרשאות
מונה תדפיס התשריט	12
מועד הפקה	27/07/2021 11:45
שטח התכנית	148.307 דונם קנה מידה 1:1250

אישורים בתכנית מס' 633-0834812

מ"י-נהל התכנון
חוק התכנון והבניה, התשכ"ה - 1965
מחוז דרום
הוועדה המחוזית החליטה ביום :
17/02/2021
להפקיד את התכנית
15/08/2021
תאריך יו"ר הוועדה המחוזית

שמות*

מגיש התכנית	רוני עזרי תאגיד: משען מושב עובדים להתיישבות שיתופית בע"מ
מגיש התכנית	רחמים עמרם תאגיד: משען מושב עובדים להתיישבות שיתופית בע"מ
עורך ראשי	אילן פרץ תאגיד: א.פ. אדריכלות בע"מ
יזם	נבו ברנר תאגיד: סולאיר אנרג'יקס אנרגיה מתחדשת שותפות מוגבלת
יזם	אסא ליינר תאגיד: סולאיר אנרג'יקס אנרגיה מתחדשת שותפות מוגבלת

בעלי ענין בקרקע*

טבלת גושים וחלקות*

מספר גוש	חלק/ כל הגוש	מספרי חלקות בשלמות	מספרי חלקות בחלקיותן
2562	חלק		2, 16, 18-19

* הרשימה המלאה מפורטת בהוראות התכנית / בהודעה שפורסמה בעיתונות וברשומות

הריני מצהיר בזאת כי המפה הטופוגרפית/המצבית המהווה רקע לתכנית זו, נערכה על ידי ביום 02-12-2020 והיא הוכנה לפי הוראות נוהל מבא"ת ובהתאם להוראות החוק ולתקנות המודדים שבתוקף.
דיוק הקו הכחול והקדסטר: קו כחול (בלבד) ברמה אנליטית

עיסא אטרש	1391		
שם המודד	מספר רשיון	חתימה	תאריך

מספר תכנית: 633-0834812, מספר גרסת תשריט: 12

מקרא

- גבול תכנית
- 1234 גוש
- 123 חלקה
- גבול גוש מוסדר
- גבול חלקה מוסדר
- חתוך רוחב
- מספר החתך
- שם קו מתר
- חתך הרוחב
- קרקע חקלאית
- נחל/תעלת נחל
- מבנים בניה ופיתוח
- קרקע חקלאית ומתקנים הנדסים
- דיקת הגאה למעבר ברכב
- מדידות
- קו חשמל מתח גבוה
- ציר נחל
- קו-בנין

תרשים התמצאות - קנ"מ 1:26000

שנת צילום אויר: 2019
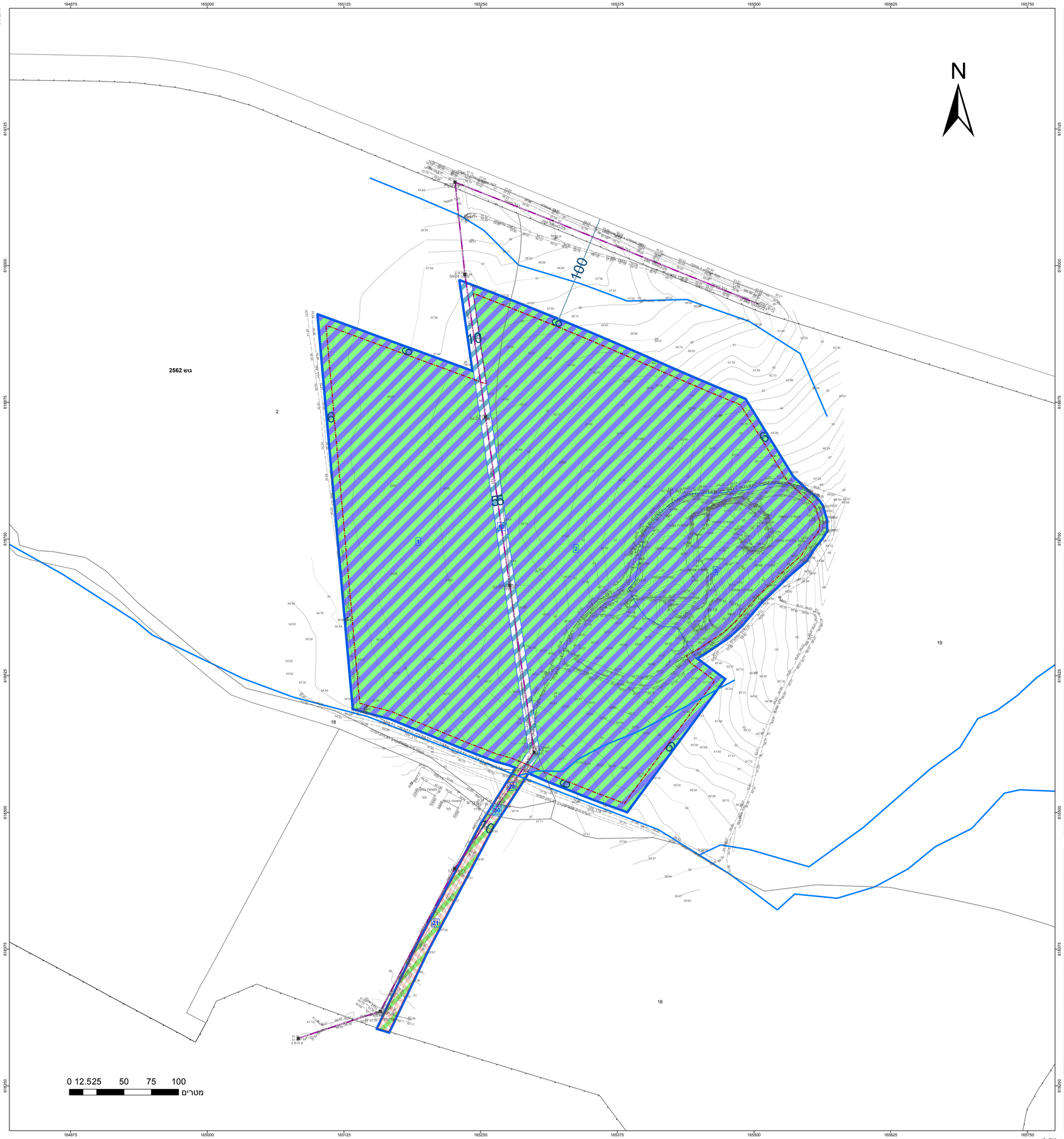
תרשים סביבה - קנ"מ 1:6500