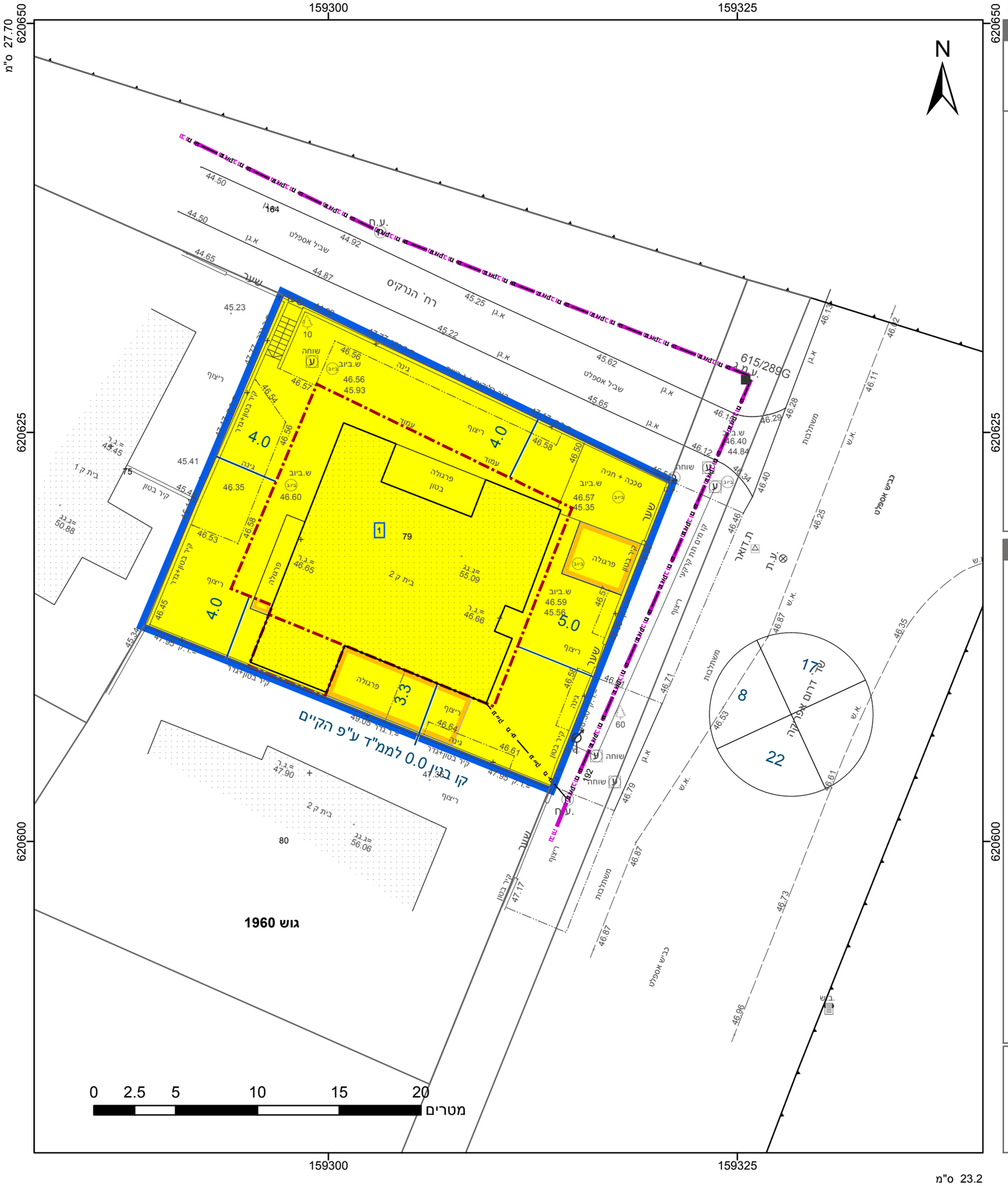

מקרא

- גבול התכנית
- גבול גוש ומספרו: גוש 1234
- גבול חלקה ומספרה: 5
- תא שטח ומספרו: 1
- מספר הדרך / קווי בנין / רוחב הדרך
- מגורים א
- מבנה להריסה
- מידות
- קו חשמל מתח גבוה
- להריסה
- קו-בנין

אישורים בתכנית מס' 604-0151043

הריני מצהיר בזאת כי המפה הטופוגרפית/המצבית המהווה רקע לתכנית זו, נערכה על ידי ביום 25.01.2021 והיא הוכנה לפי הוראות נוהל מבא"ת ובהתאם להוראות החוק ולתקנות המודדים שבתוקף. דיוק הקו הכחול והקדסטר: קו כחול (בלבד) ברמה אנליטית

דרור בן נתן	594
שם המודד	מספר רשיון
חתימה	תאריך

חוק התכנון והבנייה, התשכ"ה - 1965
תכנית מפורטת

מס' 604-0151043

שד'דרום אפריקה 13 אשקלון-משפ' יצחק

תשריט מצב מוצע	גיליון 1 מתוך 1
מחוז	דרום
מרחב תכנון מקומי	אשקלון
רשות מקומית	אשקלון
ישוב	אשקלון
תכנית בסמכות	מקומית
איחוד וחלוקה	ללא איחוד וחלוקה
היתרים או הרשאות	תכנית שמכוחה ניתן להוציא היתרים או הרשאות
מונה תדפיס התשריט	28
מועד הפקה	08/08/2021 15:27
שטח התכנית	0.553 דונם קנה מידה 1:250

שמות*

מגיש תכנית	מנשה יצחק תאגיד:
מגיש תכנית	אילנית יצחק שלגי תאגיד:
עורך ראשי	בנימין כהן-יהונתן תאגיד:
יזם	מנשה יצחק תאגיד:
יזם	אילנית יצחק שלגי תאגיד:

בעלי ענין בקרקע*

בעלים	מנשה יצחק תאגיד:
בעלים	אילנית יצחק שלגי תאגיד:

טבלת גושים וחלקות*

מספר גוש	חלק/ כל הגוש	מספרי חלקות בשלמותן	מספרי חלקות בחלקיותן
1960	חלק	79	

* הרשימה המלאה מפורטת בהוראות התכנית / בהודעה שפורסמה בעיתונות וברשומות

תרשים התמצאות - קנ"מ 1:1250

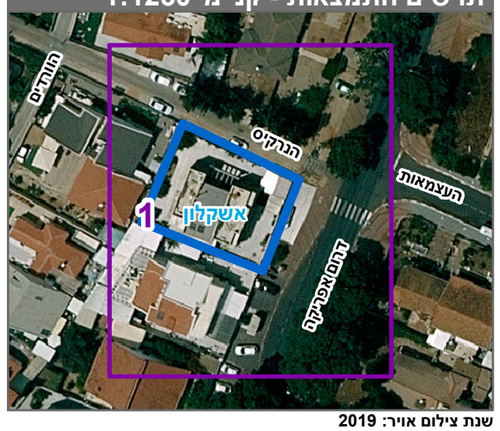

שנת צילום אויר: 2019