

מקרא

קרקע חקלאית
 שטח ציבורי פתוח
 דרך מאושרת
 דרך מוצעת
 דרך ו/או טיפול נופי
 מגבלות בניה ופיתוח
 מידות
 קו-בנין

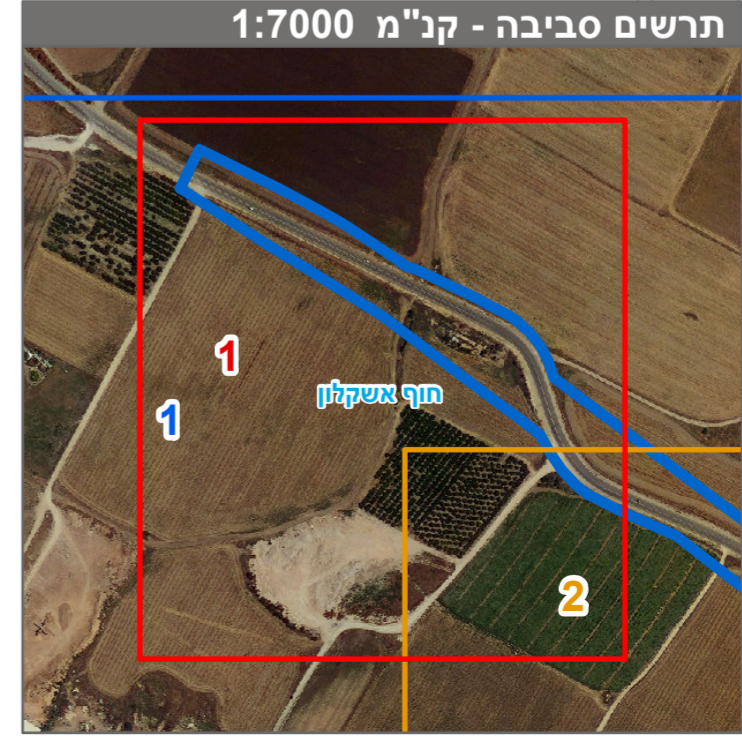

חוק התכנון והבניה, התשכ"ה - 1965
תכנית מפורטת

מס' 633-1011428

הרחבת כביש גישה לגיאחה - תלמי יפה

תשריט מצב מוצע הגדלה - גיליון 1 מתוך 4

מחוז	דרום
מרחב תכנון מקומי	חוף אשקלון
רשות מקומית	חוף אשקלון
ישוב	
תכנית בסמכות	מקומית
איחוד וחלוקה	ללא איחוד וחלוקה
היתרים או הרשאות	תכנית שמטוחה ניתן להוציא היתרים או הרשאות
מונה תדפיס התשריט	2
מועד הפקה	07/11/2021
שטח התכנית	228.776 דונם קנה מידה 1:1250

אישורים בתכנית מס' 633-1011428

שמות*	רשות מקומית	חוף אשקלון
מגיש התכנית	תאגיד: מועצה אזורית חוף אשקלון	
עורך ראשי	אליהו עמחי	תאגיד:

בעלי עיני בקרקע*

חוכר	תאגיד: מועצה אזורית חוף אשקלון
------	--------------------------------

טבלת גושים וחלקות*

מספר גוש	כל הגוש	מספר חלקות בשלמותן	מספר חלקות בחלקיתן
2565	חלק	9	4-5
2567	חלק	31-32	2
2568	חלק	2-6	
2573	חלק	2-4	
2577	חלק	46-48	
2578	חלק	50, 48, 35	
2579	חלק	57	
2580	חלק	6, 4, 2	
2581	חלק	2	
3161	חלק	16, 13, 4-5	
		109, 102, 88	
		112-114	
		184, 181	

* הרשימה המלאה מפורטת בהוראות התכנית / בהודעה שפורסמה בעיתון ובירושמות הרגי מצהיר בזאת כי המפה הטופוגרפית/המצבית/המפורטת רקה לתכנית זו, נערכה על ידי ביום 09.08.2018 והיא הוכנה לפי הוראות טוהל מבל"ת ובהתאם להוראות החוק ולתקנות המודדים שבתוקף. דיוק הקו הכחול והקדסטר:מדידה גרנית

אבנר שיאון 477 מספר רישיון חתימה תאריך