חוק התכנון והבנייה, התשכ"ה - 1965

תכנית מפורטת

מס' 633-0834747

הסדרה ותוספת יח"ד שלישית בנחלה
40, מושב גיאה

תשריט מצב מוצע | **גיליון 1 מתוך 1**

מחוז	דרום
מרחב תכנון מקומי	חוף אשקלון
רשות מקומית	חוף אשקלון
ישוב	גיאה
תכנית בסמכות	מחוזית
איחוד וחלוקה	ללא איחוד וחלוקה
היתרים או הרשאות	תכנית שמכוחה ניתן להוציא היתרים או הרשאות
מונה תדפיס התשריט	13
מועד הפקה	11/08/2021 11:01
שטח התכנית	12.318 דונם קנה מידה 1:500

אישורים בתכנית מס' 633-0834747

מ"מ נהל התכנון
חוק התכנון והבניה, התשכ"ה - 1965
מחוז דרום
הוועדה המחוזית החליטה ביום :
06/12/2020
להפקיד את התכנית
16/11/2021
תאריך יו"ר הוועדה המחוזית

שמות*

מגיש התכנית	תאגיד: גיאה מושב עובדים להתישבות חקלאית שיתופית בע"מ
עורך ראשי	אור קמינסקי תאגיד: קמינסקי אדריכלות ותכנון ערים
יזם	דוד מסיקה תאגיד:

בעלי ענין בקרקע*

טבלת גושים וחלקות*

מספר גוש	חלק/ כל הגוש	מספרי חלקות בשלמותן	מספרי חלקות בחלקיותן
2577	חלק	40	

* הרשימה המלאה מפורטת בהוראות התכנית / בהודעה שפורסמה בעיתונות וברשומות

הריני מצהיר בזאת כי המפה הטופוגרפית/המצבית המהווה רקע לתכנית זו, נערכה על ידי ביום 10-10-19 והיא הוכנה לפי הוראות נוהל מבא"ת ובהתאם להוראות החוק ולתקנות המודדים שבתוקף.
דיוק הקו הכחול והקדסטר: מדידה אנליטית מלאה ברמת תצ"ר

חוסין		
שם המודד	מספר רשיון	חתימה	תאריך
	934		

מספר תכנית: 633-0834747, מספר גרסת תשריט: 13

מקרא

- גבול תכנית
- גוש 1234 גבול גוש מוסדר
- 1240 גבול חלקה מוסדר
- 1 גבול חלקה מוסדר
- חשוף דרך
- מספר הדרך
- מספר קו בנין
- רוחב הדרך
- מגורים בישוב כפרי
- קרקע חקלאית
- מבנה להריסה
- מגרש המחולק לתאי שטח
- מדידות
- להריסה
- קו-בנין

תרשים התמצאות - קנ"מ 1:12000

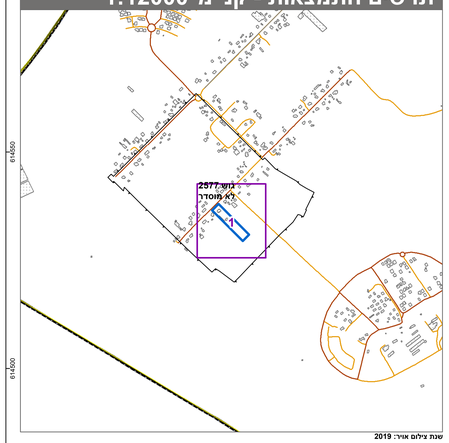

שנת צילום אוויר: 2019
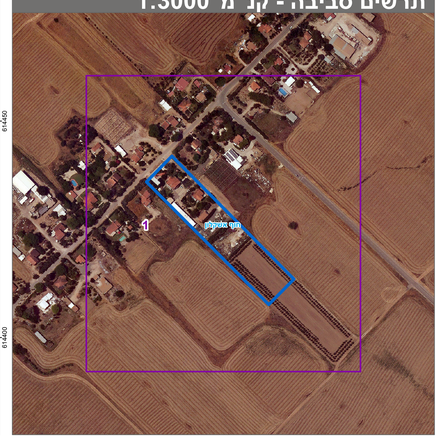
תרשים סביבה - קנ"מ 1:3000