חוק התכנון והבנייה, התשכ"ה - 1965

תכנית מתאר מקומית

מס' 101-0696021

מבואות שער יפו

תשריט מצב מוצע	גיליון 1 מתוך 1
מחוז	ירושלים
מרחב תכנון מקומי	ירושלים
רשות מקומית	ירושלים
ישוב	ירושלים
תכנית בסמכות	מחוזית
איחוד וחלוקה	ללא איחוד וחלוקה
היתרים או הרשאות	תכנית שמכוחה ניתן להוציא היתרים או הרשאות
מונה תדפיס התשריט	27
מועד הפקה	30/11/2021 14:37
שטח התכנית	9.188 דונם קנה מידה 1:500

אישורים בתכנית מס' 101-0696021

וו"נהל התכנון
חוק התכנון והבנייה, התשכ"ה - 1965
מחוז ירושלים
הוועדה המחוזית החליטה ביום : 19/05/2021
להפקיד את התכנית 20/12/2021
תאריך יו"ר הוועדה המחוזית

שמות*

מגיש התכנית	**ועדה מקומית** תאגיד: ועדה מקומית לתכנון ובנייה ירושלים
מגיש התכנית	**חברה/תאגיד ממשלתי** תאגיד: הרשות לפיתוח ירושלים
עורך ראשי	**איתן יעקב קימל** תאגיד: איתן יעקב
יזם	**חברה ממשלתית** תאגיד: הרשות לפיתוח ירושלים
יזם	תאגיד: מגדל דוד-המזיאון לתולדות ירושלים

בעלי ענין בקרקע*

בעלים
תאגיד: עיריית ירושלים

טבלת גושים וחלקות*

מספר גוש	חלק/ כל הגוש	מספרי חלקות בשלמות	מספרי חלקות בחלקיות
31313	חלק	4-9, 12, 17	2-3, 11, 14-16

* הרשימה המלאה מפורטת בהוראות התכנית / בהודעה שפורסמה בעיתונות וברשומות

הריני מצהיר בזאת כי המפה הטופוגרפית/המצבית המהווה רקע לתכנית זו, נערכה על ידי ביום 2020/03/11 והיא הוכנה לפי הוראות נוהל מבא"ת ובהתאם להוראות החוק ולתקנות המודדים שבתוקף.
דיוק הקו הכחול והקדסטר: מדידה גרפית

שם המודד	מספר רשיון	חתימה	תאריך
אייל רבינוביץ	984		

מקרא

גבול תכנית
מס' טסת מוסטרת
גוש 1234 גבול גוש מוסטרת
גבול חלקה ומספרה
רוחות הדרך
מספר הדרך
מספר קו בוס
רוחב הדרך

גן לאומי
דרך מאושרת
דרך מוצעת
דיקת הגאה למעבר רגלי
אתר/מתחם לשימור
גן לאומי
קו בנין עילי
קו בנין
עץ/עצים לשימור
עץ/עצים להעתקה
עץ/עצים לעקירה

תרשים התמצאות - קנ"מ 1:12000

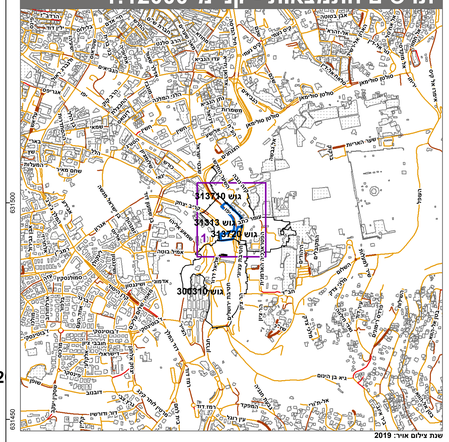

שנת צילום אויר: 2019

תרשים סביבה - קנ"מ 1:3000

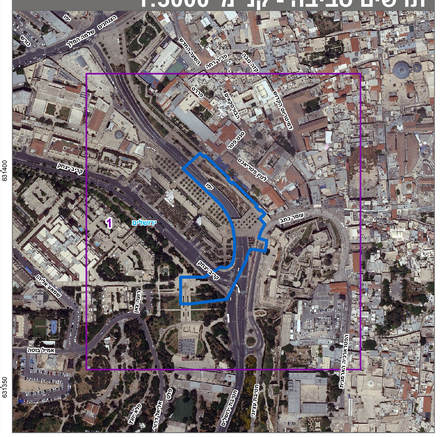

N

0 5 10 20 30 40 מטרים

מספר תכנית: 101-0696021, מספר גרסת תשריט: 27