

מקרא

תא שטח ומספרו	1	גבול התכנית	גוש 1234
מספר הדרך	2	גבול גוש ומספרו	5
קווי בנין	3	גבול חלקה ומספרה	
רוחב הדרך	4		

- מגורים ב
- דרך מאושרת
- מבנה לשימור
- מידות
- להריסה
- קו בנין תחתית/תקרקעי
- קו בנין עילי
- קו בנין עילי
- קו בנין
- עץ/עצים לשימור
- עץ/עצים לכריתה
- מבנה לשימור

אישורים בתכנית מס' 101-0898601

מינהל התכנון
 חוק התכנון והבניה, התשכ"ה - 65
 מחוז ירושלים
 הוועדה המחוזית החליטה ביום: 18/04/2021
 להפקיד את התכנית: 23/01/2022
 יו"ר הוועדה המחוזית: *[Signature]*
 תאריך: *[Signature]*

הריני מצהיר בזאת כי המפה הטופוגרפית/המצבית המהווה רקע לתכנית זו, נערכה על ידי 26.02.2020 והיא הוכנה לפי הוראות נוהל מב"ת ובהתאם להוראות החוק ולתקנות המודדים שבתוקף. דיוק הקו הכחול והקדסטרי: מדידה אנליטית מלאה ברמת תצ"ר

1363	אהוד קראוס
מספר רישון	שם המודד
תאריך	חתימה

חוק התכנון והבניה, התשכ"ה - 1965
תכנית מתאר מקומית
מס' 101-0898601

מבנה מגורים חדש לצד מבנה לשימור - החלוץ 20, בית הכרם, ירושלים

תשריט מצב מוצע	גיליון 1	מתוך 1
מחוז	ירושלים	
מרחב תכנון מקומי	ירושלים	
רשות מקומית	ירושלים	
ישוב	ירושלים	
תכנית בסמכות	מחוזית	
איחוד וחלוקה	ללא איחוד וחלוקה	
היתרים או הרשאות	תכנית שמכוחה ניתן להוציא היתרים או הרשאות בחלק מתחום התכנית	
מונה תדפיס התשריט	11	
מועד הפקדה	05/01/2022	12:55
שטח התכנית	1.492 דונם	קנה מידה 1:250

שמות*

מגיש תכנית	טליה אתגר תאגיד
מגיש תכנית	אמיר חיים קולודני תאגיד
עורך ראשי	אמציה אהרנסון תאגיד
	אדריכל ומתכנן ערים

בעלי ענין בקרקע*

טבלת גושים וחלקות*

מספר גוש	מספר חלקות	חלק	כל הגוש
30149	23	חלק	

תרשים התמצאות - קנ"מ 1:1250

* הרשימה המלאה מפורטת בהוראות התכנית / בהודעה שפורסמה בעיתונות וברשומות

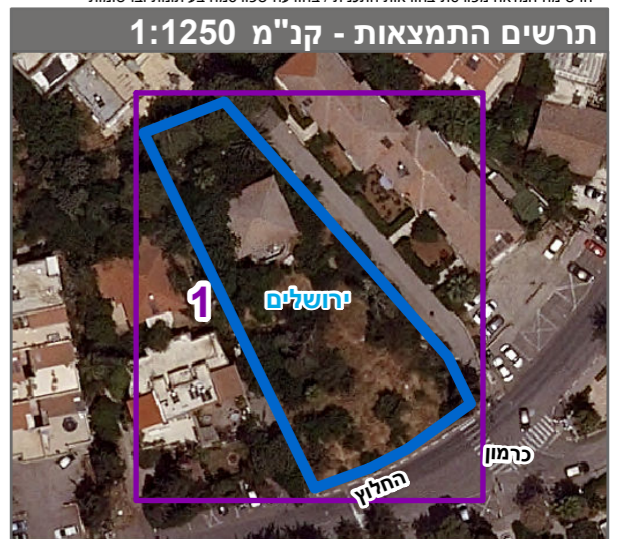

שנת צילום אוויר: 2019