חוק התכנון והבנייה, התשכ"ה - 1965

תכנית מתאר מקומית

מס' 101-0932624

הקמת שני בניינים חדשים בשכ' ג'בל מוקבר- ירושלים.

תשריט מצב מוצע	גיליון 1 מתוך 1
מחוז	ירושלים
מרחב תכנון מקומי	ירושלים
רשות מקומית	ירושלים
ישוב	ירושלים
תכנית בסמכות	מחוזית
איחוד וחלוקה	ללא איחוד וחלוקה
היתרים או הרשאות	תכנית שמכוחה ניתן להוציא היתרים או הרשאות
מונה תדפיס התשריט	6
מועד הפקה	15/12/2021 09:35
שטח התכנית	1.131 דונם קנה מידה 1:250

אישורים בתכנית מס' 101-0932624

מ"מנהל התכנון
חוק התכנון והבניה, התשכ"ה - 1965
מחוז ירושלים
הוועדה המחוזית החליטה ביום :
08/08/2021
להפקיד את התכנית
26/01/2022
תאריך יו"ר הוועדה המחוזית

שמות*

מגיש התכנית	ג'מיל סורי תאגיד: מואייד קואסמי אסאס אדריכלים
מגיש התכנית	מוחמד סורי תאגיד:
מגיש התכנית	עבד אללה סורי תאגיד: מואייד קואסמי אסאס אדריכלים
מגיש התכנית	עומר סורי תאגיד: מואייד קואסמי אסאס אדריכלים
עורך ראשי	אילן אפרת תאגיד: מואייד קואסמי אסאס אדריכלים

בעלי ענין בקרקע*

טבלת גושים וחלקות*

מספר גוש	חלק/ כל הגוש	מספרי חלקות בשלמות	מספרי חלקות בחלקיות
30926	חלק	1	

* הרשימה המלאה מפורטת בהוראות התכנית / בהודעה שפורסמה בעיתונות וברשומות

הריני מצהיר בזאת כי המפה הטופוגרפית/המצבית המהווה רקע לתכנית זו, נערכה על ידי ביום 9-12-2020 והיא הוכנה לפי הוראות נוהל מבא"ת ובהתאם להוראות החוק ולתקנות המודדים שבתוקף.
דיוק הקו הכחול והקדסטר: מדידה אנליטית מלאה ברמת תצ"ר

אבו רג`ב נזאר	1168		
שם המודד	מספר רשיון	חתימה	תאריך

מקרא

גבול תכנית
מס' 1234 גוש
גבול חלקה ומספרה
חלוקת רוח
מספר הרוח
קו שטח מוסכם
גבול גוש מוסכם
חיבור הרוח

מגורים ג
שביל
מבנה להריסה
מידות
קו בנין תחתית/תת קרקעי
קו-בנין
עץ/עצים להעתקה
עץ/עצים לעקירה

תרשים התמצאות - קנ"מ 1:2500

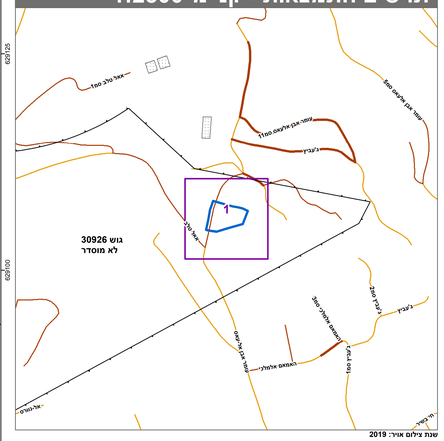

שנת צילום אויר: 2019

תרשים סביבה - קנ"מ 1:600

N

0 2.5 5 10 15 20 מטרים