

מקרא

מגורים ותירות

מידות

חזית מסחרית

קו בנין עליל

קו בנין

עץ/עצים לעקירה

מבנה לשימור

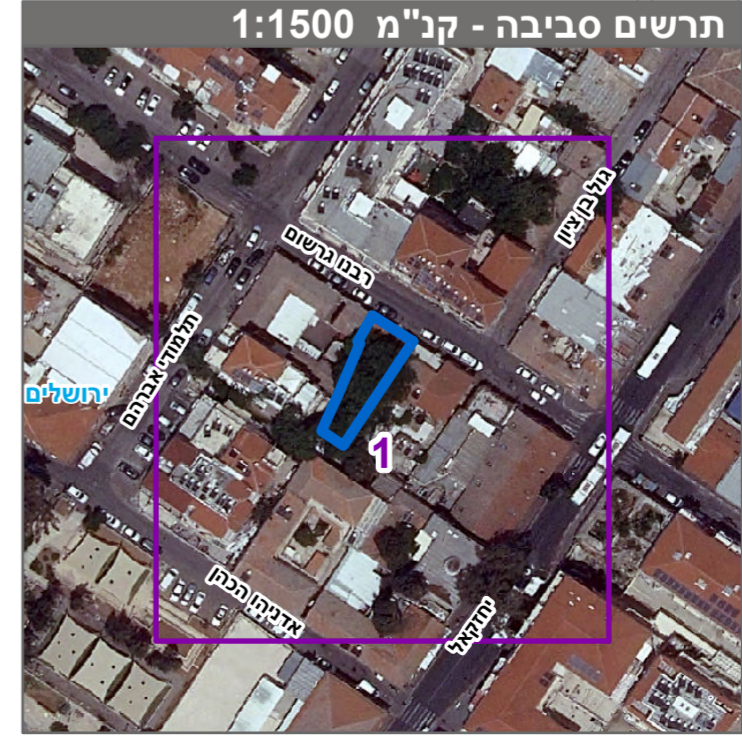
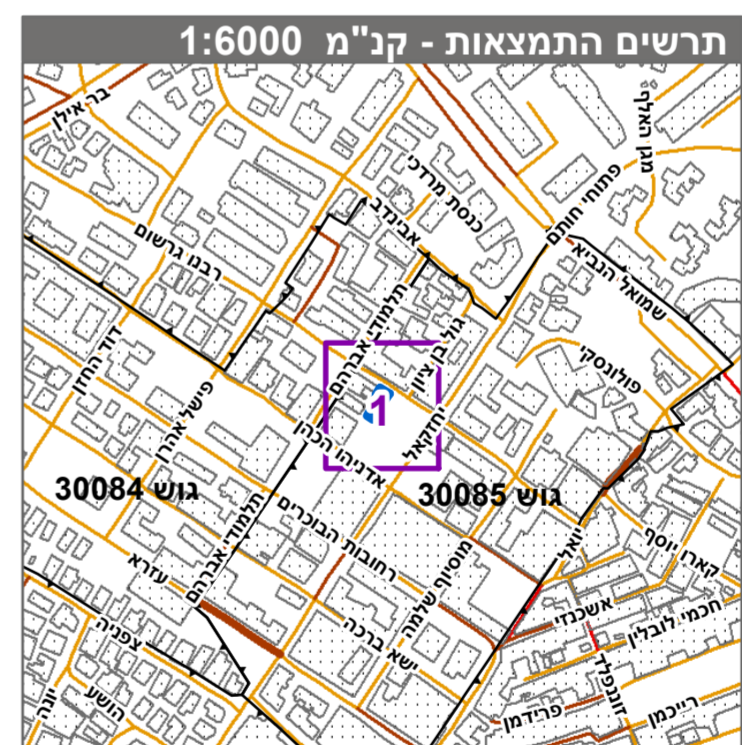

חוק התכנון והבניה, התשכ"ה - 1965
תכנית מתאר מקומית

מס' 101-0940452

תוספת בניה ותוספת קומות בר"ח רבנו גרשום 13, ירושלים.

תשריט מצב מוצע גיליון 1 מתוך 1

מחוז	ירושלים
מרחב תכנון מקומי	ירושלים
רשות מקומית	ירושלים
ישוב	ירושלים
תכנית בסמכות	מחוזית
איחוד וחלוקה	ללא איחוד וחלוקה
היתרים או הרשאות	תכנית שמטרתה ניתן להוציא היתרים או הרשאות
מונה תדפיס התשריט	4
מועד הפקה	13/12/2021
שטח התכנית	0.183 דונם קנה מידה 1:250

אישורים בתכנית מס' 101-0940452

מינהל התכנון
חוק התכנון והבניה, התשכ"ה - 1965
מחוז ירושלים
הוועדה המחוזית החליטה ביום 08/08/2021
להפקיד את התכנית
26/01/2022

שמות*

מגיש התכנית	משה בר שילום תאגיד
מגיש התכנית	שלום שריקי תאגיד
עורך ראשי	דוד בלצקי תאגיד בלצקי

בעלי ענין בקרקע*

מספר גוש	30085
מספר חלקות	19
מספר חלקות במספר חלקות בחלקיתן	

טבלת גושים וחלקות*

מספר חלקות בחלקיתן	מספר חלקות בשלמותן	חלק	מספר חלקות בחלקיתן
		19	

* הרשימה המלאה מפורטת בהוראות התכנית / בהודעה שפורסמה בעיתון ובתשלום והרשימות הרגי מצהיר בזאת כי המפה הטופוגרפית/המצבית/המהווה רקע לתכנית זו, נערכה על ידי ביום 30.11.2020 והיא הוכנה לפי הוראות נוהל מב"ת נובהתאם להוראות החוק ולתקנות המודדים שבתוקף. דיוק הקו הכחול והקדסטר-מדידה אנליטית מלאה ברמת תצ"ר

אלטר ראובן 502 מספר רישון חתימה תאריך