חוק התכנון והבנייה, התשכ"ה - 1965

תכנית מתאר מקומית

מס' 101-0795757

הגדלת זכויות ומספר קומות למגרש, גבל אלמוכבר, ירושלים

תשריט מצב מוצע	גיליון 1 מתוך 1
מחוז	ירושלים
מרחב תכנון מקומי	ירושלים
רשות מקומית	ירושלים
ישוב	ירושלים
תכנית בסמכות	מחוזית
איחוד וחלוקה	ללא איחוד וחלוקה
היתרים או הרשאות	תכנית שמכוחה ניתן להוציא היתרים או הרשאות
מונה תדפיס התשריט	7
מועד הפקה	10/01/2022 17:07
שטח התכנית	1.939 דונם קנה מידה 1:250

אישורים בתכנית מס' 101-0795757

מינהל התכנון
חוק התכנון והבניה, התשכ"ה - 1965
מחוז ירושלים
הוועדה המחוזית החליטה ביום :
13/06/2021
להפקיד את התכנית
06/02/2022
תאריך יו"ר הוועדה המחוזית

שמות*

מגיש התכנית	רשות מקומית תאגיד: עיריית ירושלים
מגיש התכנית	ראידה סביח תאגיד:
עורך ראשי	מחמד אבו גנאם תאגיד:

בעלי ענין בקרקע*

טבלת גושים וחלקות*

מספר גוש	חלק/ כל הגוש	מספרי חלקות בשלמות	מספרי חלקות בחלקיות
31239	חלק	1	

* הרשימה המלאה מפורטת בהוראות התכנית / בהודעה שפורסמה בעיתונות וברשומות

הריני מצהיר בזאת כי המפה הטופוגרפית/המצבית המהווה רקע לתכנית זו, נערכה על ידי ביום 11/09/2021 והיא הוכנה לפי הוראות נוהל מבא"ת ובהתאם להוראות החוק ולתקנות המודדים שבתוקף.
דיוק הקו הכחול והקדסטר: מדידה אנליטית מלאה ברמת תצ"ר

בנאן גריב מוסא	1551		
שם המודד	מספר רשיון	חתימה	תאריך

מספר תכנית: 101-0795757, מספר גרסת תשריט: 7

מקרא

גבול תכנית
חלקה
גוש 1234
גבול גוש מוסדר
גבול חלקה מוסדר
גוש לא מוסדר
חזקות הדרך
מסדר הדרך
קו בנין
חוצב הדרך

מגורים ב
שביל
דיקת-הבאה למעבר רגלי
מדידות
קו בנין תחתית/תת קרקעי
עץ/עצים להעתקה

תרשים התמצאות - קנ"מ 1:5500

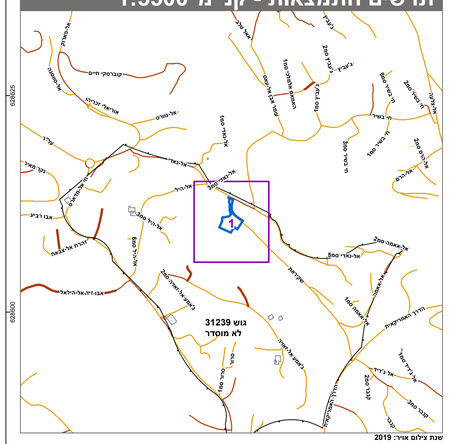

שנת צילום אוויר: 2019

תרשים סביבה - קנ"מ 1:1300

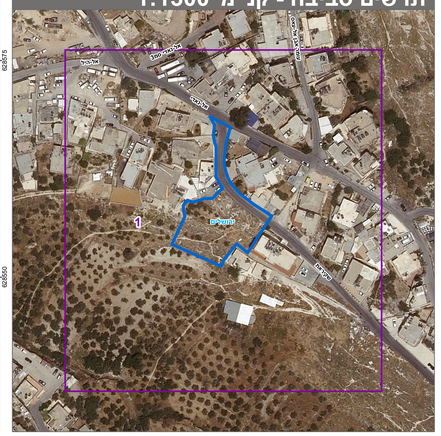

N

0 2.5 5 10 15 20 מטרים

הערות

GPS DFA 500 הקואורדינטות קשורות לנקודת

שונבהה GPS 500DFA 819.01 הגבהים קשורים לנקודת