חוק התכנון והבנייה, התשכ"ה - 1965

תכנית מתאר מקומית

מס' 101-0863068

קביעת הוראות בינוי לשם תוספת דירה, הרחבות ומרפסות רח' הרב ברלין 4

תשריט מצב מוצע	גיליון 1 מתוך 1
מחוז	ירושלים
מרחב תכנון מקומי	ירושלים
רשות מקומית	ירושלים
ישוב	ירושלים
תכנית בסמכות	מקומית
איחוד וחלוקה	ללא איחוד וחלוקה
היתרים או הרשאות	תכנית שמכוחה ניתן להוציא היתרים או הרשאות
מונה תדפיס התשריט	12
מועד הפקה	07/07/2022 08:47
שטח התכנית	0.302 דונם קנה מידה 1:250

אישורים בתכנית מס' 101-0863068

שמות*

מגיש התכנית	תאגיד: בונים עתיד
עורך ראשי	אוריה שוהט תאגיד:

בעלי ענין בקרקע*

טבלת גושים וחלקות*

מספר גוש	חלק/ כל הגוש	מספרי חלקות בשלמות	מספרי חלקות בחלקיות
30024	חלק	48	

* הרשימה המלאה מפורטת בהוראות התכנית / בהודעה שפורסמה בעיתונות וברשומות

הריני מצהיר בזאת כי המפה הטופוגרפית/המצבית המהווה רקע לתכנית זו, נערכה על ידי ביום 18.03.2020 והיא הוכנה לפי הוראות נוהל מבא"ת ובהתאם להוראות החוק ולתקנות המודדים שבתוקף. דיוק הקו הכחול והקדסטר: קו כחול (בלבד) ברמה אנליטית

שם המודד	מספר רשיון	חתימה	תאריך
ס.טלפה	945		

מספר תכנית: 101-0863068, מספר גירסת תשריט: 12

מקרא

גבול תכנית
תא שטח ומספרו 140
גוש 1234 גבול גוש ומספרו
גבול חלקה ומספרה 5
רוחבת דרך
מספר הדרך
קו בנין
רוחב הדרך

יעוד עפ"י תכנית מאושרת אחרת
קו-בנין
מידות
עץ/עצים לשימור
עץ/עצים לכריתה

תרשים התמצאות - קנ"מ 1:2000

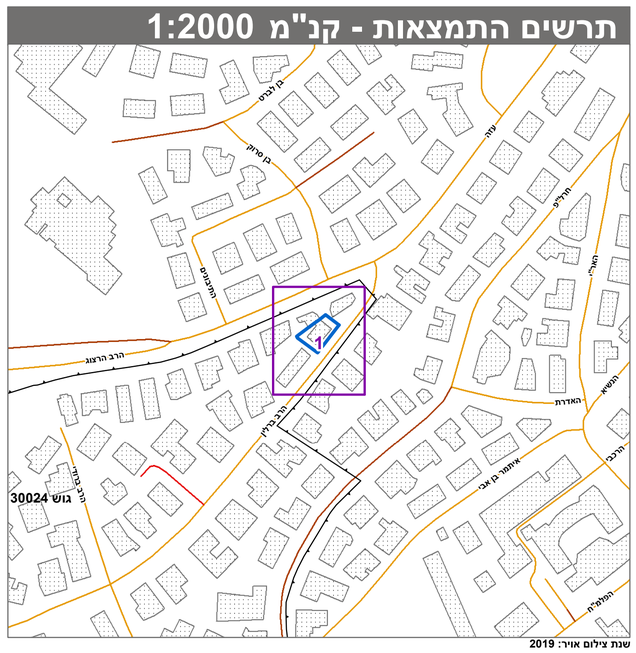

שנת צילום אויר: 2019
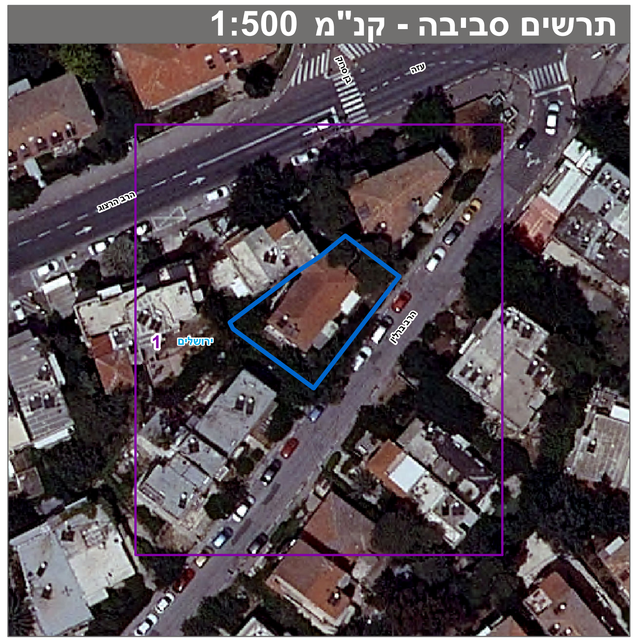
תרשים סביבה - קנ"מ 1:500