

27.70 מ"ס

204950

204975

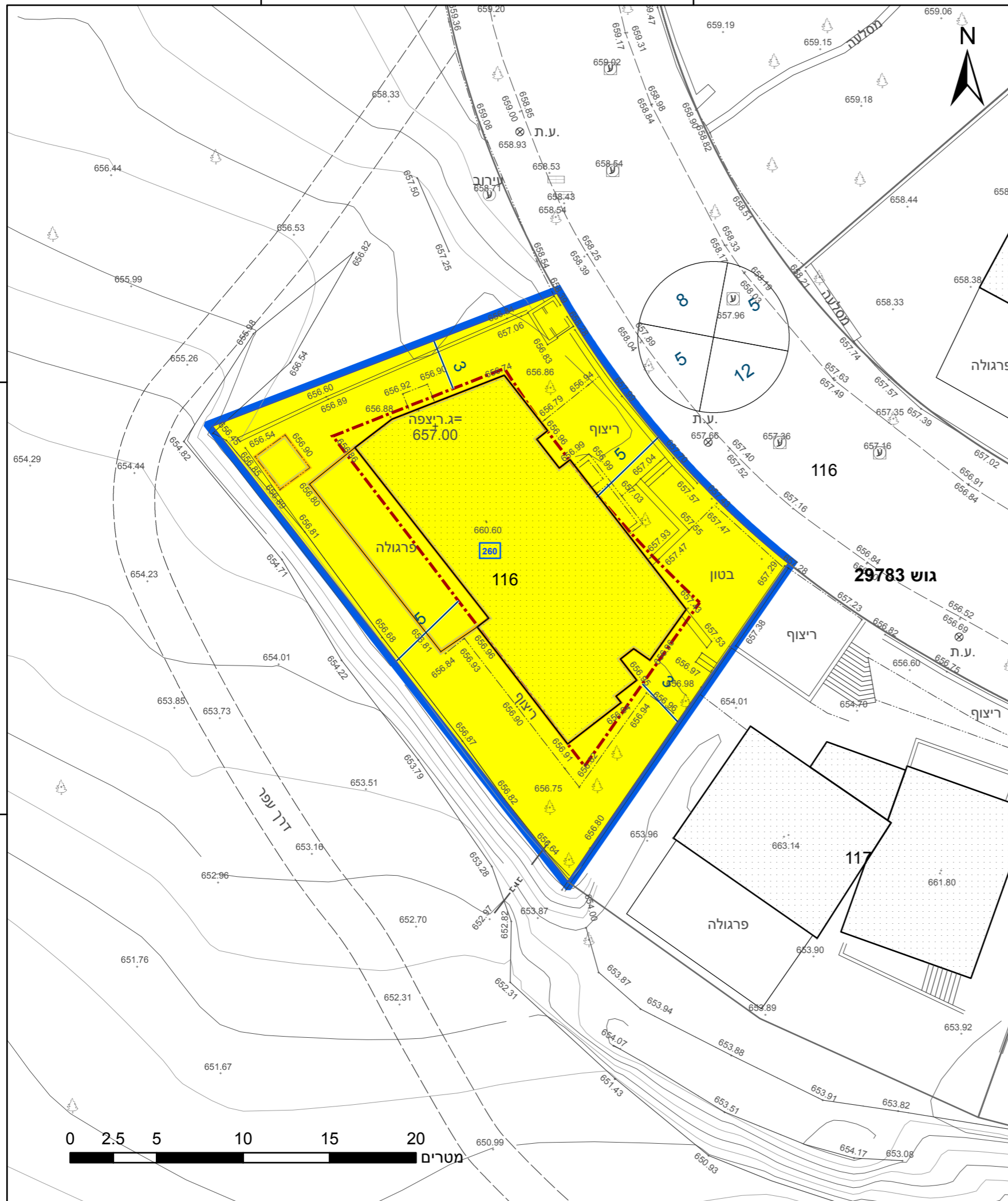

23.2 מ"ס

מקרא

תא שטח ומספרו	1	גבול התכנית	1234 גוש ומספרו
מספר הדרך	2	גבול גוש	5
קווי בנין	3	גבול חלקה ומספרה	
רוחב הדרך	4		

- מגורים א ■
- קו-בנין - - -
- להרסה —
- מידות —

חוק התכנון והבנייה, התשכ"ה - 1965	
תכנית מתאר מקומית	
מס' 151-1059542	
תוספת זכויות מגרש למגורים מגרש	
260 נס הרים	
תשריט מצב מוצע	גיליון 1 מתוך 1
מחוז	ירושלים
מרחב תכנון מקומי	מטה יהודה
רשות מקומית	מטה יהודה
ישוב	נס הרים
תכנית בסמכות	מקומית
איחוד וחלוקה	ללא איחוד וחלוקה
היתרים או הרשאות	תכנית שמכוחה ניתן להוציא היתרים או הרשאות
מונה תדפיס התשריט	11
מועד הפקדה	29/09/2022
שטח התכנית	0.552 דונם קנה מידה 1:250
שמות*	
מגיש תכנית	חנה ספרברג סגל תאגיד:
עורך ראשי	אלנה דר תאגיד:
יום	חנה ספרברג סגל תאגיד:

אישורים בתכנית מס' 151-1059542

בעלי ענין בקרקע*	בבעלות מדינה
	תאגיד: רשות מקרקעי ישראל
	חנה ספרברג סגל תאגיד:
	בעלים

טבלת גושים וחלקות*			
מספר גוש	מספר חלקה	חלקה	מספר חלקות בחלקות
29783	116	חלק	1

תרשים התמצאות - קנ"מ 1:1250



שנת צילום אוויר: 2019

הריני מצהיר בזאת כי המפה הטופוגרפית/המצבית המהווה רקע לתכנית זו, נערכה על ידי ביום 27.12.2021 והיא הוכנה לפי הוראות נוהל מב"ת ובהתאם להוראות החוק ולתקנות המודדים שבתוקף. דיוק הקו הכחול והקדסטר: מדידה אנליטית מלאה ברמת תצ"ר

945	0.5 טלפה
מספר רישיון	שם המודד
תאריך	חתימה