מקרא

- גבול התכנית
- גבול גוש ומספרו: 1234 גוש
- גבול חלקה ומספרה: 5
- תא שטח ומספרו: 1
- מספר הדרך / קווי בנין / רוחב הדרך: 1 2 3 4
- שטח ציבורי פתוח
- דרך מוצעת
- מגורים, מסחר ותעסוקה
- הנחיות מיוחדות
- זיקת -הנאה
- גבול מתחם תלת מימדי
- קו-בנין
- קו בנין
- קו בנין תחתי/תת קרקעי
- להריסה
- מידות
- עץ/עצים לשימור
- עץ/עצים לכריתה

אישורים בתכנית מס' 101-0550541

מינהל התכנון
התכנון והבניה, התשכ"ה - 1965
מחוז ירושלים
ועדה המחוזית החליטה ביום :
14/11/2021
עפ"י סמכות מ"מ יו"ר הוועדה המחוזית

הריני מצהיר בזאת כי המפה הטופוגרפית/המצבית המהווה רקע לתכנית זו, נערכה על-ידי ביום 07.08.2022 והיא הוכנה לפי הוראות נוהל מבא"ת הנחיות להוראות החוק ולתקנות המודדים שבתוקף. דיוק הקו הכחול והקדסטר: מדידה אנליטית מלאה ברמת תצ"ר

יורם אלישיב	985
שם המודד	מספר רשיון
חתימה	תאריך

חוק התכנון והבנייה, התשכ"ה - 1965
תכנית מתאר מקומית

מס' 101-0550541

התחדשות עירונית - התקופה 2-שמעוני 48-הרצוג

תשריט מצב מוצע	גיליון 1 מתוך 1
מחוז	ירושלים
מרחב תכנון מקומי	ירושלים
רשות מקומית	ירושלים
ישוב	ירושלים
תכנית בסמכות	מחוזית
איחוד וחלוקה	איחוד ו/או חלוקה ללא הסכמת כל הבעלים בכל תחום התכנית/בחלק מתחום התכנית
היתרים או הרשאות	תכנית שמכוחה ניתן להוציא היתרים או הרשאות
מונה תדפיס התשריט	31
מועד הפקה	29/12/2022 15:04
שטח התכנית	2.853 דונם קנה מידה 1:500

שמות*

מגיש תכנית	רשות מקומית, ירושלים עיריית ירושלים תאגיד: עיריית ירושלים
מגיש תכנית	חגי גלקופ תאגיד: לביא התחדשות עירונית
עורך ראשי	בועז ביטמן תאגיד: ביטמן בן צור אדריכלים
יזם	חגי גלקופ תאגיד: לביא התחדשות עירונית

טבלת גושים וחלקות*

מספר גוש	חלק/ כל הגוש	מספרי חלקות בשלמותן	מספרי חלקות בחלקיותן
30122	חלק		106 ,5-9

* הרשימה המלאה מפורטת בהוראות התכנית / בהודעה שפורסמה בעיתונות וברשומות

תרשים התמצאות - קנ"מ 1:2500

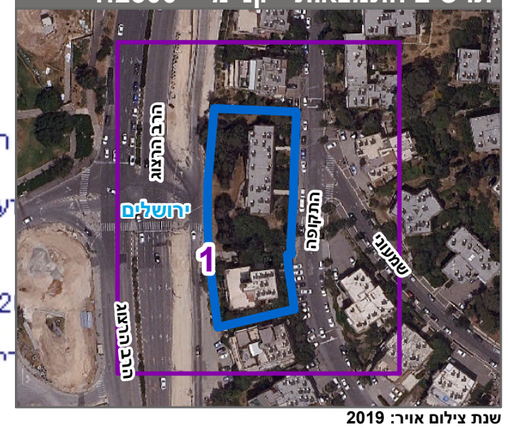

שנת צילום אויר: 2019