

מקרא

תא שטח ומספרו	1	גבול התכנית	גוש 1234
מספר הדרך	2	גבול גוש ומספרו	5
קווי בנין	3	גבול חלקה ומספרה	
רחב הדרך	4		

- מגורים ב
- דרך מאושרת
- יעוד ע"פ תכנית מאושרת אחרת
- מבנה להריסה
- קו בנין
- קו בנין עילי
- מידות
- עץ/עצים לשימור

אישורים בתכנית מס' 101-0946954

מינהל התכנון
 התכנון והבניה, התשכ"ה - 1965
 מחוז ירושלים
 עדה המחוזית החליטה ביום: 27/02/2022

הי"ב מצהיר בזאת כי המפה הטופוגרפית/המצבית המהווה רקע לתכנית זו, נערכה על ידי ביום 6/5/2019. זוהי הוכנה לפי הוראות נוהל מב"ת בת"מ ל הוראות החוק ולתקנות המודדים שבתוקף. דיוק הקו הכחול והקדסטר: מדידה אנליטית מלאה ברמת תצ"ר

ז"ד מוסטפה 1423
 שם המנהל
 יו"ר הוועדה המחוזית

חתימה
 תאריך

חוק התכנון והבניה, התשכ"ה - 1965
תכנית מתאר מקומית
מס' 101-0946954

תוספת קומות ברח' סוויח, שכ' ראס אל עמוד

תשריט מצב מוצע	גיליון 1	מתוך 1
מחוז	ירושלים	
מרחב תכנון מקומי	ירושלים	
רשות מקומית	ירושלים	
ישוב	ירושלים	
תכנית בסמכות	מחוזית	
איחוד וחלוקה	ללא איחוד וחלוקה	
היתרים או הרשאות	תכנית שמכוחה ניתן להוציא היתרים או הרשאות	
מונה תדפיס התשריט	8	
מועד הפקדה	15/02/2023	13:30
שטח התכנית	1.274 דונם	קנה מידה 1:250

שמות*

מגיש תכנית	חליל נאסר תאגיד
עורך ראשי	חמד גנאם תאגיד. משרד אדריכלים-סלטאן סלימאן

טבלת גושים וחלקות*

מספר גוש	מספר חלקות	מספר חלקות בחלוקתן
29987	חלק	22.9.7

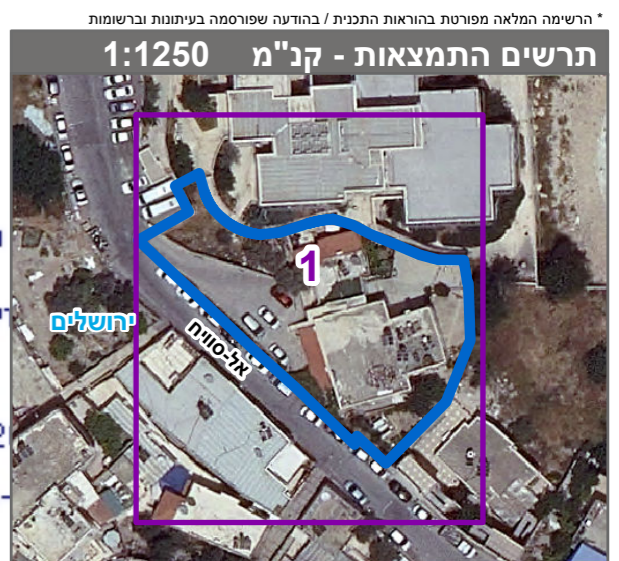

שנת צילום אוויר: 2019