



מקרא

גבול התכנית	גוש 1234
גבול גוש ומספרו	5
גבול חלקה ומספרה	
תא שטח ומספרו	
מספר הדרך	
קווי בנין	
רחב הדרך	

- מגורים ד
- קו בנין
- קו בנין עליל
- להריסה
- מידות
- עץ/עצים לשימור
- עץ/עצים לכרייה

אישורים בתכנית מס' 101-1090380

מינהל התכנון
התכנון והבניה, התשכ"ה - 1965
מחוז ירושלים
עדה המחוזית החליטה ביום: 25/12/2022

הגובה המרבי: 24.02.22
תאריך: 25/12/2022

502 אלסטר ראובן
מספר רישון שם המנהל

תאריך חתימה

חוק התכנון והבניה, התשכ"ה - 1965 תכנית מתאר מקומית	
מס' 101-1090380	
תוספות בניה לבנין קיים רח' יונה 7 ירושלים	
תשריט מצב מוצע	גיליון 1 מתוך 1
מחוז	ירושלים
מרחב תכנון מקומי	ירושלים
רשות מקומית	ירושלים
ישוב	ירושלים
תכנית בסמכות	מחוזית
איחוד וחלוקה	ללא איחוד וחלוקה
היתרים או הרשאות	תכנית שמכוחה ניתן להוציא היתרים או הרשאות
מונה תדפיס התשריט	3
מועד הפקה	02/01/2023
שטח התכנית	0.206 דונם קנה מידה 1:250
שמות*	
מגיש תכנית	יוסף מאיר שפיץ תאגיד
עורך ראשי	אורנה שוחט תאגיד

טבלת גושים וחלקות*

מספר גוש	מספר חלקה/כל הגוש	מספר חלקות בשלמותן	מספר חלקות בחלקיותן
30081	חלק 68		

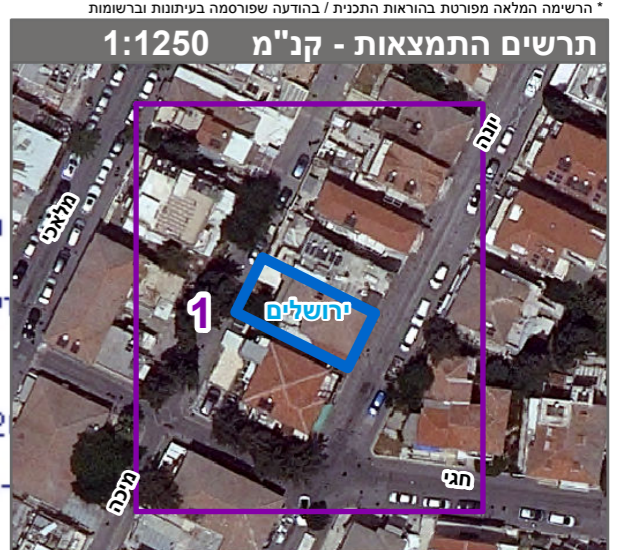

שנת צילום אוויר: 2019