



### מקרא

גבול התכנית: 1 גבול גוש ומספרו: **1234**  
 תא שטח ומספרו: 1 מספר הדרך: 1 4  
 קווי בנין: 2 3 קווי חלוקה: 3 4

- מגורים ותחבורה
- אתר/מתחם לשימור
- קו-בנין
- קו בנין עילי
- קו בנין תחתית/תקוע
- חזית מסחרית
- מידות
- עץ/עצים לשימור
- עץ/עצים לכריתה
- מבנה לשימור

### אישורים בתכנית מס' 101-1009380

### מינהל התכנון

התכנון והבניה, התשכ"ה - 1965  
 מחוז ירושלים  
 עדה המחוזית החליטה ביום: **10/04/2022**

הי"פ מצ"ח באתר המפה הטופוגרפית/המצבית המהווה רקע לתכנית זו, נערך על ידי **10-08-2021** והיא הוכנה לפי הוראות נוהל מב"ת בתאריך **10/08/2021** ונתקנתה המודדים שבתוקף. דיוק הקו הכחול והקדסטר: מדידה אנליטית מלאה ברמת תצ"ר

גבארה תופי  
 שם המנהל

991  
 מספר רישיון

תאריך חתימה

חוק התכנון והבניה, התשכ"ה - 1965  
 תכנית מתאר מקומית  
**מס' 101-1009380**

**הרחבת מבנה קיים ברחוב יחזקאל 33, בוכרים, ירושלים**

תשריט מצב מוצע	
מחוז	ירושלים
מרחב תכנון מקומי	ירושלים
רשות מקומית	ירושלים
ישוב	ירושלים

תכנית בסמכות	מחוזית
איחוד וחלוקה	ללא איחוד וחלוקה
היתרים או הרשאות	תכנית שמכוחה ניתן להוציא היתרים או הרשאות
מונה תדפיס התשריט	11
מועד הפיקה	03/04/2023
שטח התכנית	0.424 דונם קנה מידה 1:250

### שמות\*

מגיש תכנית	שלום אמיניאן תאגיד
מגיש תכנית	שמעון אמיניאן תאגיד
עורך ראשי	רבקה פרוש
עורך ראשי	תאגיד רבקה פרוש אילן אפרת תאגיד

### טבלת גושים וחלקות\*

מספר גוש	חלק	כל הגוש/חלק	מספרי חלקות בשלמותן	מספרי חלקות בחלקיותן
30085	חלק	26		

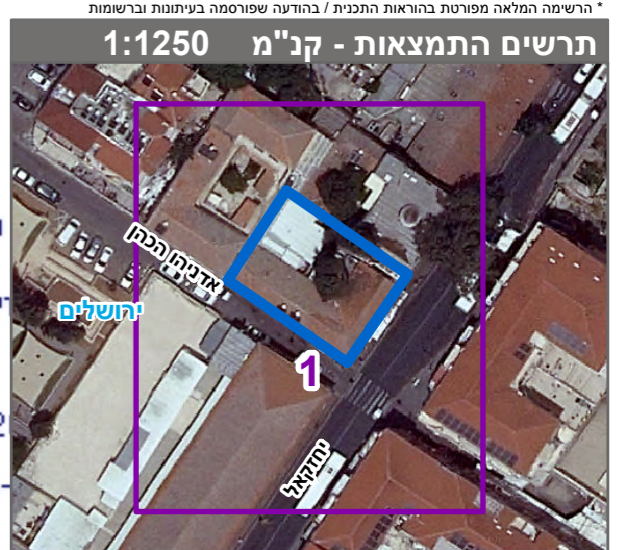

שנת צילום אוויר: 2019