

27.70 מ"ס

220125

220150

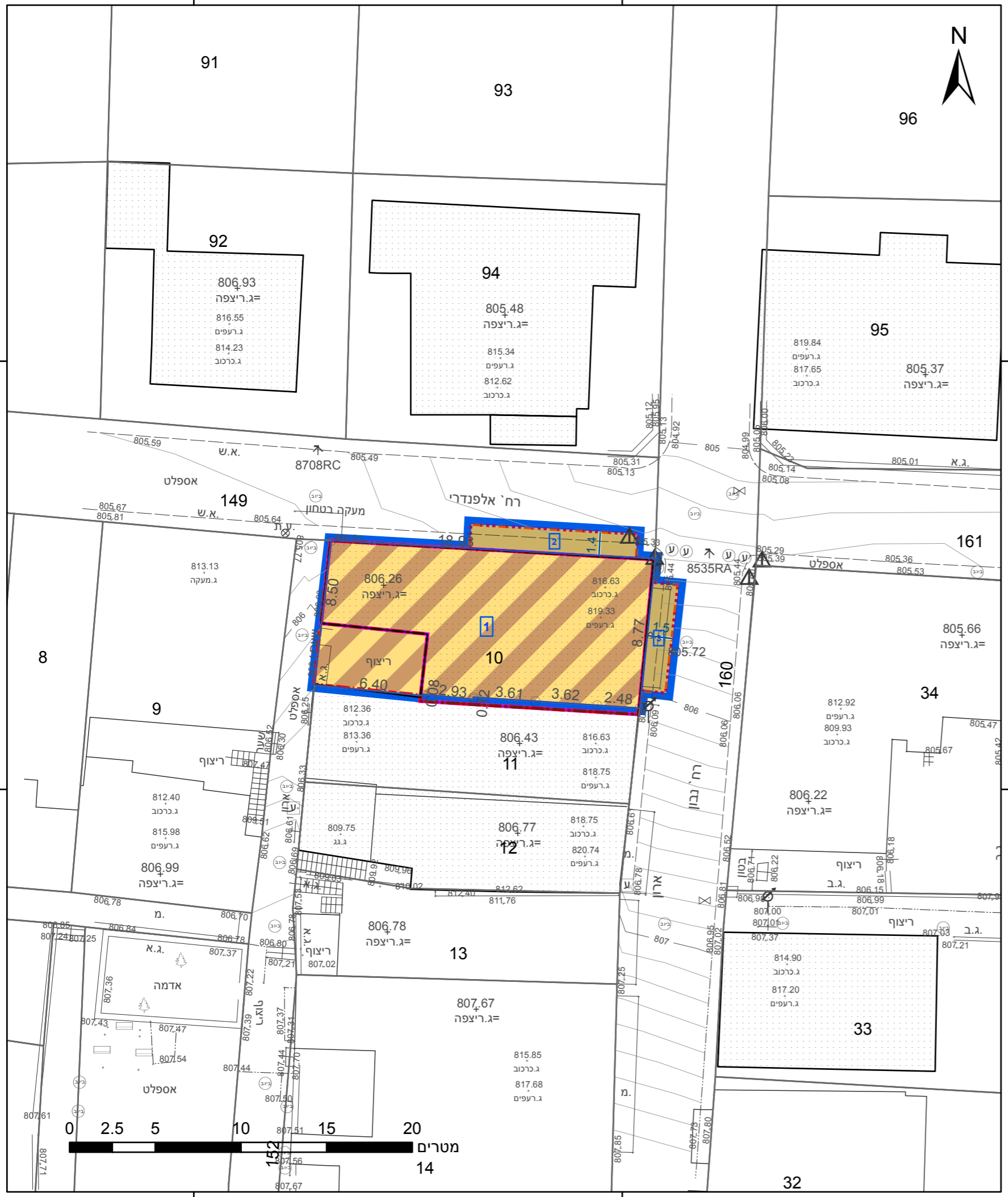

96

93

91

92

94

95

149

161

8

9

12

13

33

32

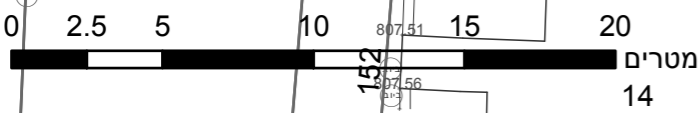

220125

220150

23.2 מ"ס

מקרא

תא שטח ומספרו	1	גבול התכנית	גוש 1234
מספר הדרך	2	גבול גוש ומספרו	5
קווי בנין	3	גבול חלקה ומספרה	
רחב הדרך	4		

- דרך מאושרת
- מגורים ומבנים ומוסדות ציבור
- מבנה לשימור
- קו בנין
- קו בנין עליו
- קו בנין תחתית/תת קרקעי
- מידות

אישורים בתכנית מס' 101-1036748

הריני מצהיר בזאת כי המפה הטופוגרפית/המצבית המהווה רקע לתכנית זו, נערכה על ידי ביום 23.08.22 והיא הוכנה לפי הוראות נוהל מב"ת ובהתאם להוראות החוק ולתקנות המודדים שבתוקף. דיוק הקו הכחול והקדסטר: מדידה אנליטית מלאה ברמת תצ"ר

502	אלסטר ראובן
מספר רישון	שם המודד
תאריך	חתימה

חוק התכנון והבניה, התשכ"ה - 1965
תכנית מתאר מקומית

מס' 101-1036748

תוספת מרפסות מעל תוואי דרכים ברחוב נבון ורחוב אלפנדרי ירושלים

תשריט מצב מוצע גיליון 1 מתוך 1

מחוז	ירושלים
מרחב תכנון מקומי	ירושלים
רשות מקומית	ירושלים
ישוב	ירושלים

תכנית בסמכות	מקומית
איחוד וחלוקה	ללא איחוד וחלוקה
היתרים או הרשאות	תכנית שמכוחה ניתן להוציא היתרים או הרשאות

מונה תדפיס התשריט	16
מועד הפיקה	26/04/2023
שטח התכנית	190.83 דונם קנה מידה 1:250

שמות*

מגיש תכנית	יוסף איצר
עורך ראשי	אוריה שוחט
	תאגיד: תאגיד

טבלת גושים וחלקות*

מספר גוש	מספר חלקה / כל הגוש	מספר חלקות בחלקות	מספר חלקות בשלמותן
30072	חלק	10	160, 149

* הרשימה המלאה מפורטת בהוראות התכנית / הבודהעה שפורסמה בעיתונות וברשומות

תרשים התמצאות - קנ"מ 1:1250



שנת צילום אוויר: 2019

מספר תכנית: 101-1036748, מספר גירסת תשריט: 16