

מקרא

תא שטח ומספרו	1	גבול התכנית	גוש 1234 ומספרו
מספר הדרך	2, 3, 4	גבול גוש ומספרו	5
קווי בנין		גבול חלקה ומספרה	
חומב הדרך			

- מגורים א
- מגורים בישוב כפרי
- קרקע חקלאית
- גבול מסדרון תשתיות עילי
- קו-בנין
- מידות
- עץ/עצים לשימור
- עץ/עצים לכריתה

אישורים בתכנית מס' 632-1098607

הריני מצהיר בזאת כי המפה הטופוגרפית/המצבית המהווה רקע לתכנית זו, נערכה על ידי ביום 21.04.2022 והיא הוכנה לפי הוראות נוהל מבא"ת ובהתאם להוראות החוק ולתקנות המודדים שבתוקף. דיוק הקו הכחול והקדסטר: קו כחול (בלבד) ברמה אנליטית	חלבי לביב	808
שם המודד	חתימה	מספר רישון
תאריך		

חוק התכנון והבניה, התשכ"ה - 1965
תכנית מפורטת
מס' 632-1098607

הפרדת מגרש מנחלה, משק 9, מושב סגולה

תשריט מצב מוצע גיליון 1 מתוך 2

מחוז	דרום
מרחב תכנון מקומי	יאב
רשות מקומית	יאב
ישוב	סגולה

תכנית בסמכות	מחוזית
איחוד וחלוקה	ללא איחוד וחלוקה
היתרים או הרשאות	תכנית שמכוחה ניתן להוציא היתרים או הרשאות

מונה תדפיס התשריט	6
מועד הפקדה	26/03/2023
שטח התכנית	9.15 דונם קנה מידה 1:1250

מגיש תכנית	ועד אגודת מושב סגולה תאגיד: אגודת מושב סגולה רבנית פרידמן קיסר תאגיד: רובת קיסר אדריכלות ערן הרבני תאגיד: מטי צרפתי הרבני תאגיד:
עורך ראשי	
יום	
יום	

טבלת גושים וחלקות*

מספר גוש	מספר חלק/כל הגוש	מספר חלקות בשלמותן	מספרי חלקות בחלקיותן
2974	חלק	22	

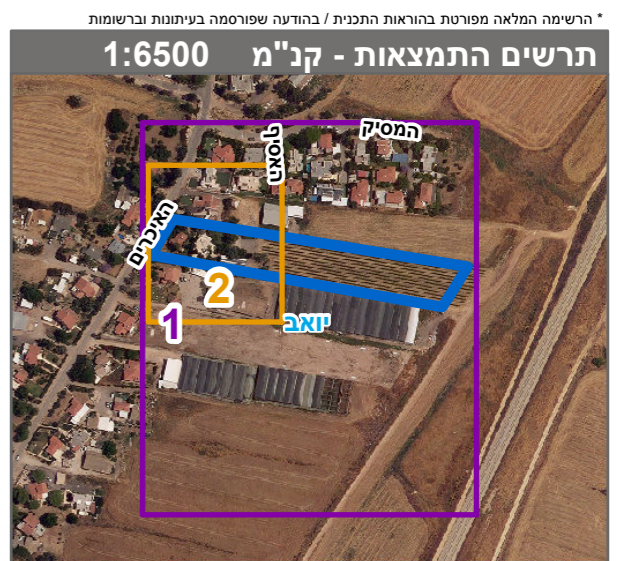

שנת צילום אוויר: 2019