



מקרא

תא שטח ומספרו 1	גבול התכנית 1
מספר הדרך 1	גוש 1234 ומספרו 1234
קווי בנין 2	גבול חלקה ומספרה 5
רחב הדרך 3	

מגורים א 	מגורים ביישוב כפרי
קרקע חקלאית 	קו-בנין
מידות 	עץ/עצים לשימור
עץ/עצים לכריתה 	

אישורים בתכנית מס' 632-1098607

הרני מצהיר בזאת כי המפה הטופוגרפית/המצבית המהווה רקע לתכנית זו, נערכה על ידי ביום 21.04.2022 והיא הוכנה לפי הוראות נוהל מבא"ת ובהתאם להוראות החוק ולתקנות המודדים שבתוקף. דיוק הקו הכחול והקדסטר: קו כחול (בלבד) ברמה אנליטית	<table border="1" style="width: 100%; border-collapse: collapse;"> <tr> <td style="width: 50%;">808</td> <td style="width: 50%;">חלבי לביב</td> </tr> <tr> <td>מספר רישון</td> <td>שם המודד</td> </tr> <tr> <td>תאריך</td> <td>חתימה</td> </tr> </table>	808	חלבי לביב	מספר רישון	שם המודד	תאריך	חתימה
808	חלבי לביב						
מספר רישון	שם המודד						
תאריך	חתימה						

חוק התכנון והבניה, התשכ"ה - 1965
תכנית מפורטת

מס' 632-1098607

הפרדת מגרש מנחלה, משק 9, מושב סגולה

תשריט מצב מוצע הגדלה - גיליון 2 מתוך 2	
מחוז	דרום
מרחב תכנון מקומי	יואב
רשות מקומית	יואב
ישוב	סגולה
תכנית בסמכות	מחוזית
איחוד וחלוקה	ללא איחוד וחלוקה
היתרים או הרשאות	תכנית שמכוחה ניתן להוציא היתרים או הרשאות
מונה תדפיס התשריט	6
מועד הפקדה	26/03/2023
שטח התכנית	9.15 דונם קנה מידה 1:500

שמות*	
מגיש תכנית	ועד אגודת מושב סגולה
עורך ראשי	תאגיד: אגודת מושב סגולה
יום	רנית פרידמן קיסר
יום	תאגיד: רונת קיסר אדריכלות
יום	עין הרבני
יום	תאגיד: מטי צפתי הרבני
יום	תאגיד: תאגיד:

טבלת גושים וחלקות*

מספר גוש	מספר חלק/כל הגוש	מספר חלקות	מספרי חלקות בחלקיות
2974	חלק	22	

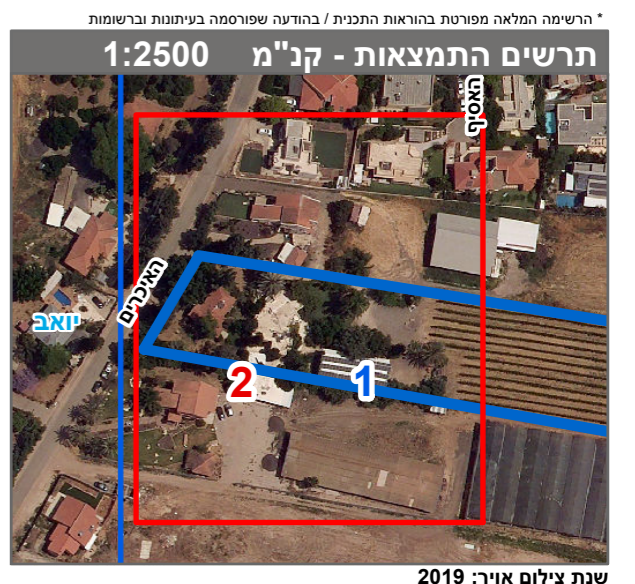

שנת צילום אוויר: 2019