חוק התכנון והבניה, התשכ"ה - 1965
תכנית מתאר מקומית

מס' 101-0677989

מתקן ואנטנת שידור של הרשות השנייה
על גג מלון שלום, ירושלים

תשריט מצב מוצע	גיליון 1 מתוך 1
מחוז	ירושלים
מרחב תכנון מקומי	ירושלים
רשות מקומית	
ישוב	
תכנית בסמכות	מחוזית
איחוד וחלוקה	ללא איחוד וחלוקה
היתרים או הרשאות	תכנית שמכוחה ניתן להוציא היתרים או הרשאות
מונה תדפיס התשריט	6
מועד הפקה	21/05/2023 13:32
שטח התכנית	7.695 דונם קנה מידה 1:500

אישורים בתכנית מס' 101-0677989

מינהל התכנון
חוק התכנון והבניה, התשכ"ה - 1965
מחוז ירושלים
הועדה המחוזית החליטה ביום :
31/07/2022
להפקיד את התכנית
07/06/2023

תאריך יו"ר הועדה המחוזית

שמות*

מגיש התכנית	לוי יצחק תאגיד: מלונות שלום בע"מ
עורך ראשי	אדר' יגאל לוי תאגיד: אדריכלים ומתכננ ערים

טבלת גושים וחלקות*

מספר גוש	חלק/ כל הגוש	מספרי חלקות בשלמות	מספרי חלקות בחלקיותן
30166	חלק		386

* הרשימה המלאה מפורטת בהוראות התכנית / בהודעה שפורסמה בעיתונות וברשומות

הריני מצהיר בזאת כי המפה הטופוגרפית/המצבית המהווה רקע לתכנית זו, נערכה על ידי ביום 24.12.20 והיא הוכנה לפי הוראות נוהל מבא"ת ובהתאם להוראות החוק ולתקנות המודדים שבתוקף.
דיוק הקו הכחול והקדסטר: מדידה אנליטית מלאה ברמת תצ"ר

שם המודד	מספר רשיון	חתימה	תאריך
אלסטר ראובן	502		

מקרא

- גבול תכנית
- מס' גוש
- גוש 1234
- גבול גוש מוסדר
- גבול חלקה מוסדרת
- חלקה
- חשוף דרך
- מסוף דחוף
- יש גזם
- חיבור דחוף
- יעוד עפ"י תכנית מאושרת אחרת
- קו-בנין
- מידות
- אנטנה א

תרשים התמצאות - קנ"מ 1:12000

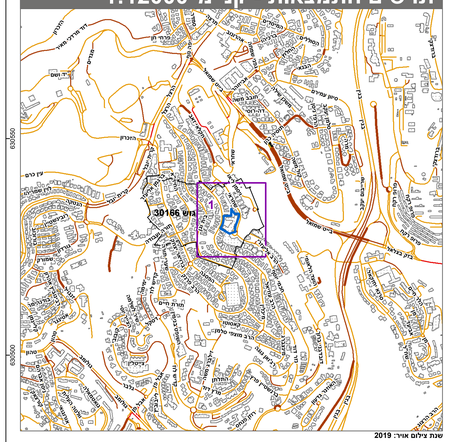

שנת צילום אויר: 2019

תרשים סביבה - קנ"מ 1:3000

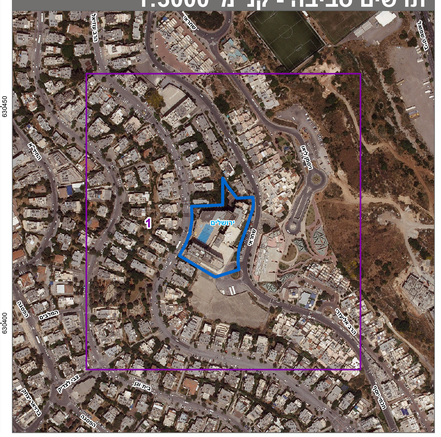

N

0 5 10 20 30 40 מטרים