

**מקרא**

גבול התכנית: 1 גוש 1234 ומספרו 5  
 תא שטח ומספרו: 1  
 מספר הדרך: 1  
 קווי בנין: 2  
 תחב הדבר: 3  
 גבול חלקה: 4  
 גבול חלקה ומספרה: 5

- מבנים ומוסדות ציבור
- שטחים פתוחים
- שטח ציבורי פתוח
- גבול מגבלות בניה
- הנחיות מיוחדות ב
- קו עזר 2
- ציר נחל
- חזית מסחרית
- מבנה לשימור

**חוק התכנון והבנייה, התשכ"ה - 1965**  
**תכנית מפורטת**

**מס' 410-0671826**

**סירקין מזרח**

**תשריט מצב מוצע** גיליון 2 מתוך 2

מחוז	מרכז
מרחב תכנון מקומי	דרום השרון, פתח תקוה
רשות מקומית	דרום השרון, פתח תקוה
ישוב	

תכנית בסמכות	מחוזית
איחוד וחלוקה	ללא איחוד וחלוקה
היתרים או הרשאות	תכנית שמכוחה ניתן להוציא היתרים או הרשאות
מונה תדפיס התשריט	22
מועד הפקדה	08/04/2021
שטח התכנית	581.989 דונם קנה מידה 1:1250

**שמות\***

מגיש תכנית	משרד ממשלתי - אחר
מגיש תכנית	תאגיד: משרד הביטחון
עורך ראשי	רשות מקרקעי ישראל
יזם	תאגיד: רשות מקרקעי ישראל - מחוז מרכז

**אישורים בתכנית מס' 410-0671826**

**מינהל התכנון**  
 התכנון והבניה, התשכ"ה - 1965  
 מחוז מרכז  
 תדפיס המחוזית החלטיטה ביום: 17/08/2020

התשריט מצב מוצע מס' 410-0671826  
 מספר גוש: 570  
 מספר רישון: 570  
 תאריך: \_\_\_\_\_  
 חתימה: \_\_\_\_\_

**בעלי ענין בקרקע\***

**טבלת גושים וחלקות\***

מספר גוש	מספר חלקות	מספר חלקות	מספר חלקות
4264	1-2	13-19, 3-4	בחלקות
4265	חלק	11-12, 9	בחלקות
6319	חלק	51-55, 38-39, 115, 107-112, 123, 121, 163, 12	בחלקות

\* הרשימה המלאה מפורטת בהוראות התכנית / בהודעה שפורסמה בעיתונות וברשומות

**תרשים התמצאות - קנ"מ 1:6500**

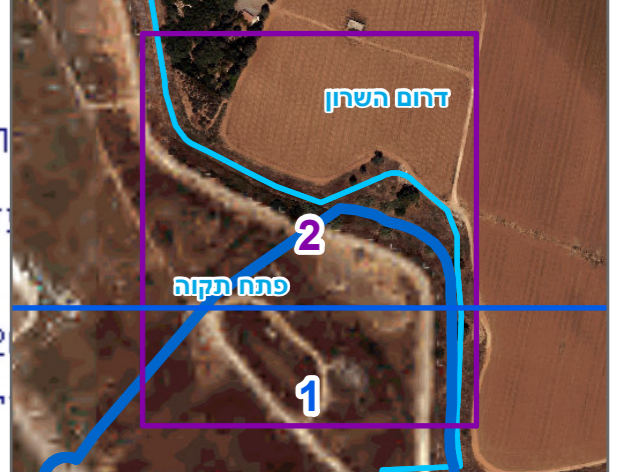

שנת צילום אוויר: 2017-2018