חוק התכנון והבנייה, התשכ"ה - 1965
תכנית מפורטת

מס' 420-0625871

מד/מק/38/3-הרחבת בתי כנסת במגרש 617, רח' בדולח 12, מודיעין

תשריט מצב מוצע	גיליון 1 מתוך 1			
מחוז	מרכז			
מרחב תכנון מקומי	מודיעין-מכבים-רעות			
רשות מקומית	מודיעין-מכבים-רעות			
ישוב	מודיעין-מכבים-רעות			
תכנית בסמכות	מקומית			
איחוד וחלוקה	ללא איחוד וחלוקה			
היתרים או הרשאות	תכנית שמכוחה ניתן להוציא היתרים או הרשאות			
מונה תדפיס התשריט	7			
מועד הפקה	08/07/2018	11:12		
שטח התכנית	2.42 דונם	קנה מידה	1:500	

שמות*

מגיש תכנית	ועדה מקומית תאגיד: ועדה מקומית לתכנון ובניה מודיעין-מכבים-רעות
עורך ראשי	אילת מארטינוטי תאגיד:
בבעלות רשות מקומית	תאגיד: ועדה מקומית לתכנון ובניה מודיעין-מכבים-רעות

טבלת גושים וחלקות*

מספר גוש	חלק/ כל הגוש	מספרי חלקות בשלמותן	מספרי חלקות בחלקיותן
5870	חלק	22	

* הרשימה המלאה מפורטת בהוראות התכנית / בהודעה שפורסמה בעיתונות וברשומות

תרשים התמצאות 1:3000

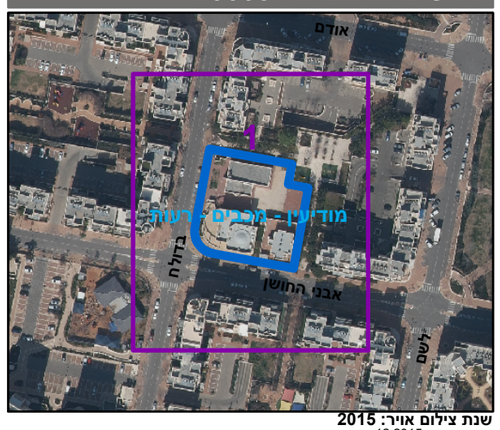

שנת צילום אויר: 2015
גרסת מערכת 12.2015

מקרא

- גבול התכנית
- גוש 1234 גבול גוש ומספרו
- 5 גבול חלקה ומספרה
- 1 תא שטח ומספרו
- מספר הדרך / קווי בנין / רוחב הדרך
- מבנים ומוסדות ציבור לדת
- קו-בנין
- מידות

אישורים

הריני מצהיר בזאת כי המפה הטופוגרפית/המצבית המהווה רקע לתכנית זו, נערכה על ידי ביום 2/04/2017 והיא הוכנה לפי הוראות נוהל מבא"ת ובהתאם להוראות החוק ולתקנות המודדים שבתוקף. דיוק הקו הכחול והקדסטר: מדידה אנליטית מלאה ברמת תצ"ר
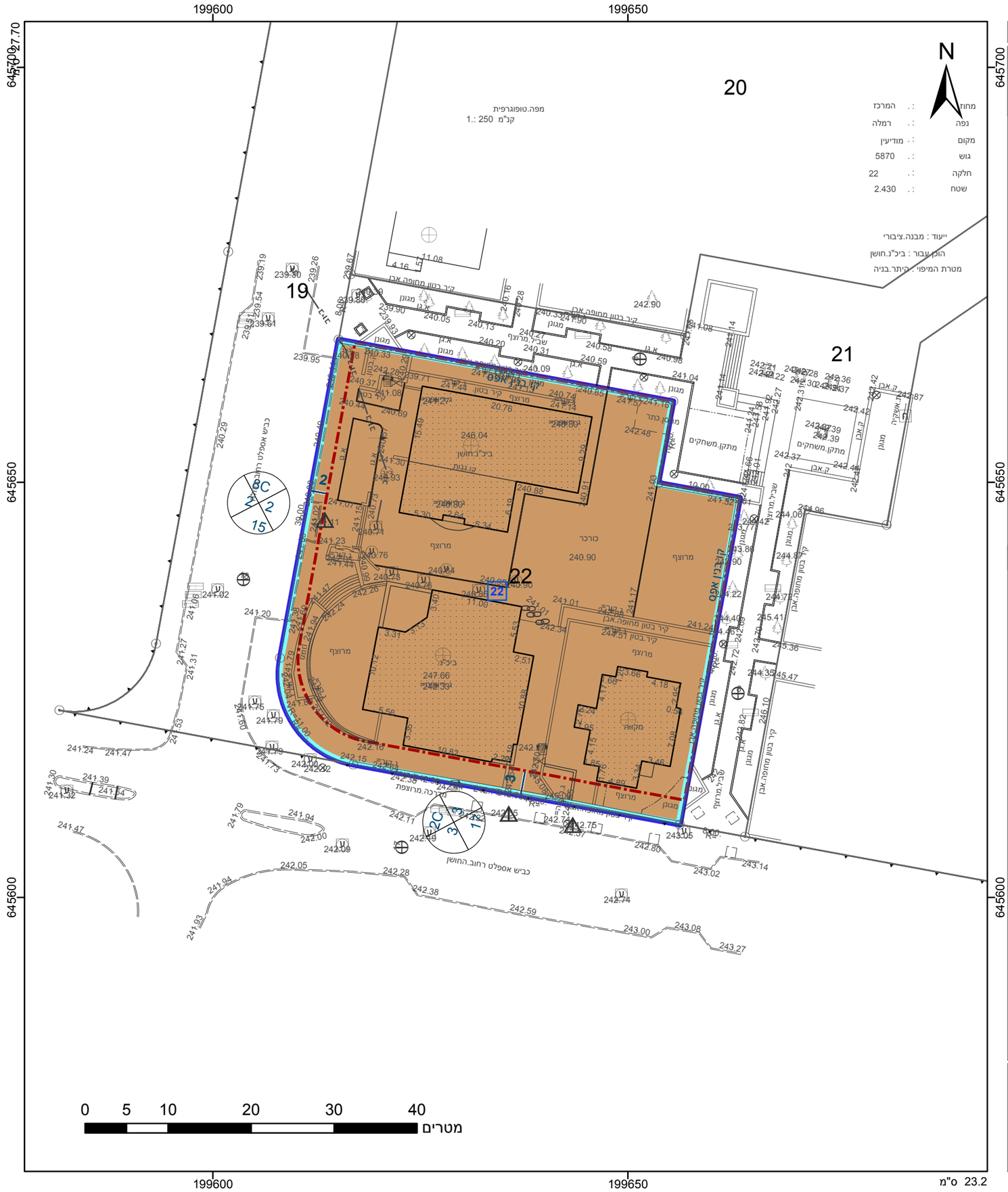
אבישי פרץ	1125
שם המודד	מספר רשיון
חתימה	תאריך