

### מקרא

תא שטח ומספרו <span style="border: 1px solid black; padding: 2px;">1</span>	גבול התכנית <span style="border: 1px solid black; padding: 2px;"> </span>
מספר הדרך <span style="border: 1px solid black; padding: 2px;">1</span>	גוש 1234 ומספרו <span style="border: 1px solid black; padding: 2px;"> </span>
קווי בנין <span style="border: 1px solid black; padding: 2px;">2</span>	גבול חלקה ומספרה <span style="border: 1px solid black; padding: 2px;">5</span>
חתב הדרך <span style="border: 1px solid black; padding: 2px;">3</span>	<span style="border: 1px solid black; padding: 2px;">4</span>

תעשיה

### אישורים

<b>חוק התכנון והבנייה, התשכ"ה - 1965</b> תכנית מפורטת	
<b>מס' 420-0628727</b>	
<b>מד/מק/35/20 - הוספת שימוש למסחר הנילוה לתעסוקה במגרש 210</b>	
<b>תשריט מצב מוצע</b>	<b>גיליון 1 מתוך 1</b>
<b>מחוז</b>	<b>מרכז</b>
<b>מרחב תכנון מקומי</b>	<b>מודיעין-מכבים-רעות</b>
<b>רשות מקומית</b>	<b>מודיעין-מכבים-רעות</b>
<b>ישוב</b>	<b>מודיעין-מכבים-רעות</b>
<b>תכנית בסמכות</b>	<b>מקומית</b>
<b>איחוד וחלוקה</b>	<b>ללא איחוד וחלוקה</b>
<b>היתרים או הרשאות</b>	<b>תכנית שמכוחה ניתן להוציא היתרים או הרשאות</b>
<b>מונה תדפיס התשריט</b>	<b>5</b>
<b>מועד הפקדה</b>	<b>03/09/2018</b>
<b>שטח התכנית</b>	<b>3.162 דונם</b>
<b>שטח הקנה מידה</b>	<b>1:500</b>
<b>שמות*</b>	
<b>מגיש תכנית</b>	<b>תאגיד: קנקן מוצרים בע"מ</b>
<b>עורך ראשי</b>	<b>טלי בודנהיימר</b>
<b>יום</b>	<b>תאגיד: קנקן מוצרים בע"מ</b>

	<b>חוכר</b>
<b>תאגיד: קנקן מוצרים בע"מ</b>	

טבלת גושים וחלקות (הוקלדו ידנית)*			
מספר גוש	חלק/ כל הגוש	מספר חלקות בשלמותן	מספר חלקות בחלקיותן
5890	חלק	23	

\* הרשימה המלאה מפורטת בהוראות התכנית / בהודעה שפורסמה בעיתונות וברשומות

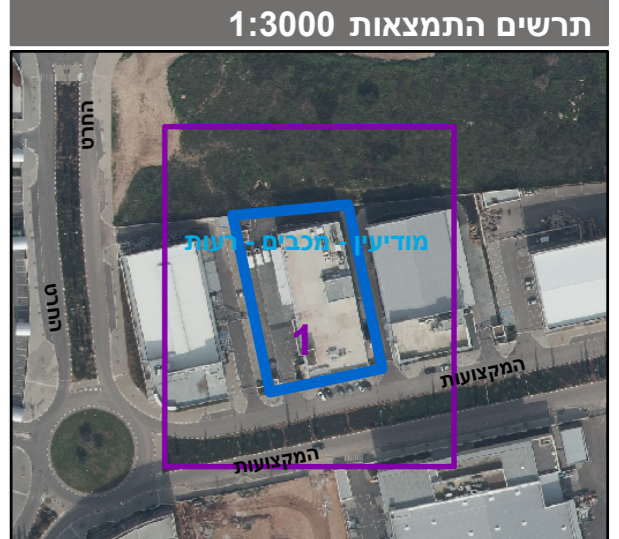

שנת צילום אוויר: 2015  
גרסת מערכת 12.2015