

27.70 מ' ס"מ

187575

187600

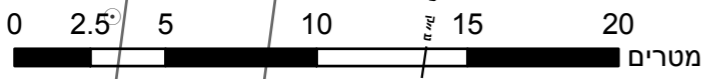

**מקרא**

תא שטח ומספרו	1	גבול התכנית	גוש 1234
מספר הדרך	2, 3, 4	גבול גוש ומספרו	5
קווי בנין		גבול חלקה ומספרה	
רחב הדרך			

- מבנים ומוסדות ציבור
- דרך מאושרת
- שביל
- מבנה להריסה
- קו-בנין
- מידות
- עץ/עצים לשימור
- עץ/עצים להעתקה
- עץ/עצים לעקירה

**אישורים בתכנית מס' 408-0438010**

הריני מצהיר בזאת כי המפה הטופוגרפית/המצבית המהווה רקע לתכנית זו, נערכה על ידי ביום 15.01.2019 והיא הוכנה לפי הוראות נוהל מב"ת ובהתאם להוראות החוק ולתקנות המודדים שבתוקף. דיוק הקו הכחול והקדסטר: קו כחול (בלבד) ברמה אנליטית

618	איציק בן אבי
מספר רישון	שם המודד
תאריך	חתימה

**חוק התכנון והבנייה, התשכ"ה - 1965**  
**תכנית מפורטת**

**מס' 408-0438010**

**נת/מק/11-28/307-בית כנסת צבע**

<b>תשריט מצב מוצע</b>	גיליון 1	מתוך 1
מחוז	מרכז	
מרחב תכנון מקומי	נתניה	
רשות מקומית	נתניה	
ישוב	נתניה	
תכנית בסמכות	מקומית	
איחוד וחלוקה	ללא איחוד וחלוקה	
היתרים או הרשאות	תכנית שמכוחה ניתן להוציא היתרים או הרשאות	
מונה תדפיס התשריט	31	
מועד הפיקה	13/05/2019	14:02
שטח התכנית	0.745 דונם	קנה מידה 1:250
<b>שמות*</b>		
מגיש תכנית	תאגיד: אגודת סבח	
עורך ראשי	אריה רוזנצווייג	
יזם	תאגיד: אריה רוזנצווייג	
	תאגיד: אגודת סבח	

**בעלי ענין בקרקע\***

**טבלת גושים וחלקות\***

מספר גוש	חלק	כל הגוש	מספרי חלקות בשלמותן	מספרי חלקות בחלקיותן
8274	חלק	285	285	760, 832

**תרשים התמצאות - קנ"מ 1:1250**

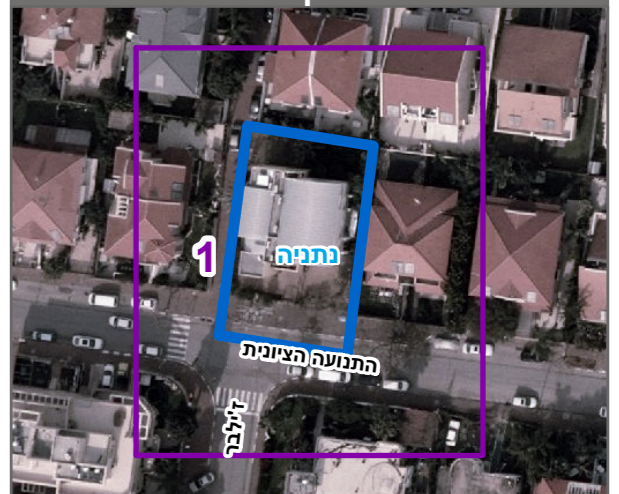

שנת צילום אוויר: 2015  
מספר תכנית: 408-0438010, מספר גירסת תשריט: 31