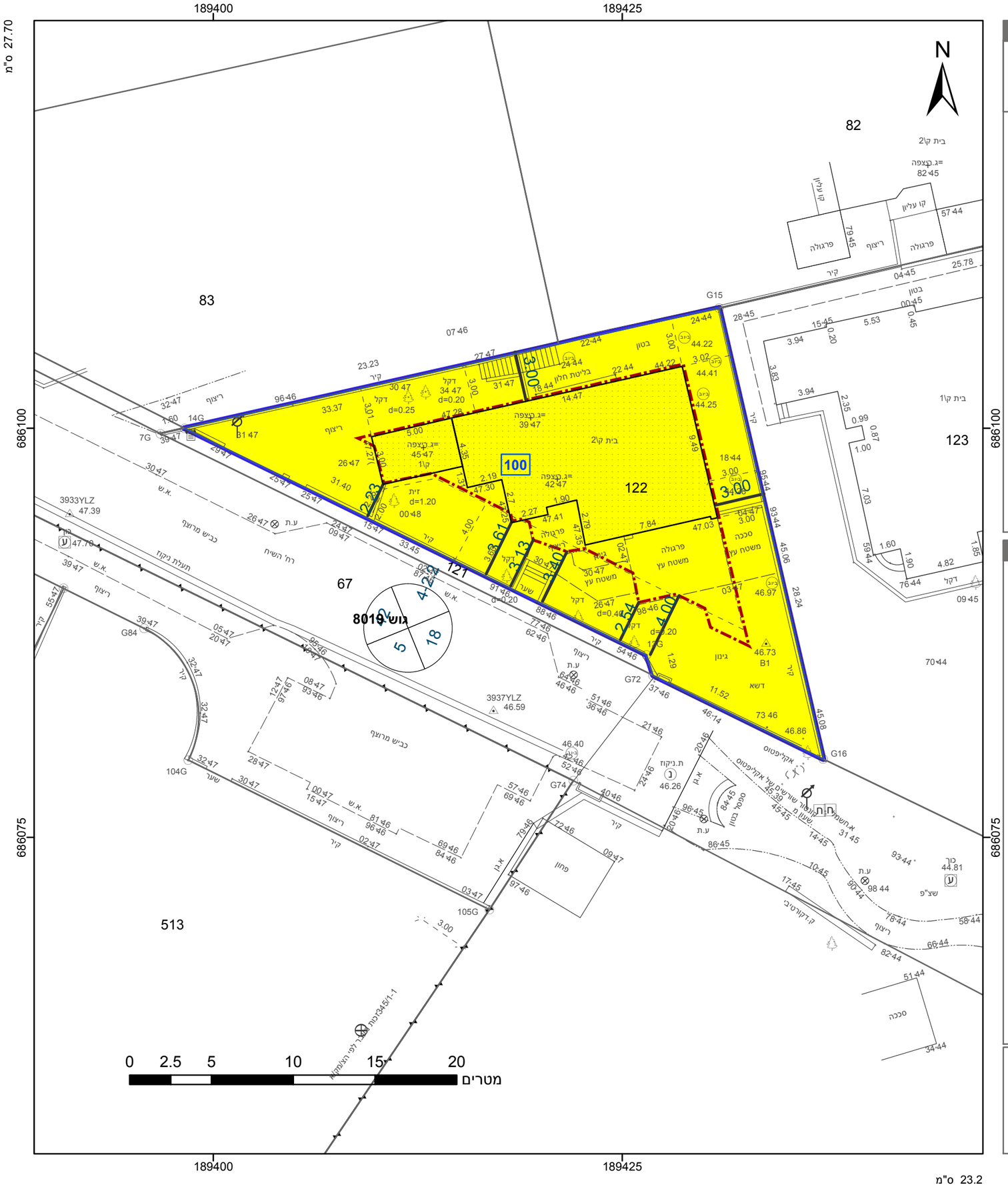

מקרא

גבול התכנית
גבול גוש 1234 ומספרו
גבול חלקה 5 ומספרה
תא שטח 1 ומספרו
מספר הדרך
קווי בנין
רוחב הדרך

מגורים א
קו-בנין
קו עזר2

אישורים בתכנית מס' 457-0339994

הריני מצהיר בזאת כי המפה הטופוגרפית/המצבית המהווה רקע לתכנית זו, נערכה על ידי ביום 13.11.2018 והיא הוכנה לפי הוראות נוהל מבא"ת ובהתאם להוראות החוק ולתקנות המודדים שבתוקף. דיוק הקו הכחול והקדסטר: מדידה אנליטית מלאה ברמת תצ"ר

ירון לזר	700
שם המודד	מספר רשיון
חתימה	תאריך

חוק התכנון והבנייה, התשכ"ה - 1965
תכנית מפורטת

מס' 457-0339994

משפחת ביגלר אורן-השיח 15 אבן יהודה

תשריט מצב מוצע	גיליון 1 מתוך 1
מחוז	מרכז
מרחב תכנון מקומי	שרונים
רשות מקומית	אבן יהודה
ישוב	אבן יהודה
תכנית בסמכות	מקומית
איחוד וחלוקה	ללא איחוד וחלוקה
היתרים או הרשאות	תכנית שמכוחה ניתן להוציא היתרים או הרשאות
מונה תדפיס התשריט	23
מועד הפקה	02/07/2019 16:31
שטח התכנית	0.465 דונם קנה מידה 1:250

שמות*

מגיש תכנית	ארן ביגלר תאגיד:
עורך ראשי	חוסני קטאוי תאגיד: ח.קטאוי הנדסה ובנין בע"מ
יזם	ארן ביגלר תאגיד:

בעלי ענין בקרקע*

בעלים	שמואל זקס תאגיד:
שוכר	אירן ביגלר תאגיד:

טבלת גושים וחלקות*

מספר גוש	חלק/ כל הגוש	מספרי חלקות בשלמותן	מספרי חלקות בחלקיותן
8019	חלק	122	

* הרשימה המלאה מפורטת בהוראות התכנית / בהודעה שפורסמה בעיתונות וברשומות

תרשים התמצאות - קנ"מ 1:1250

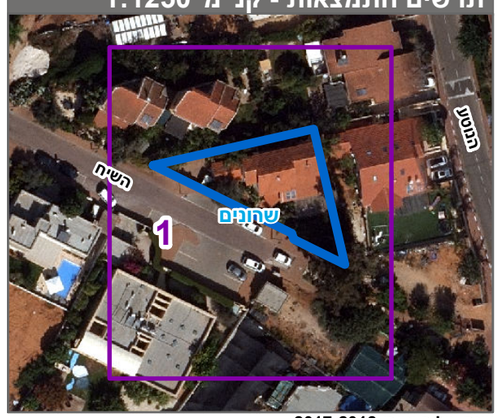

שנת צילום אויר: 2017-2018

מספר תכנית: 457-0339994, מספר גירסת תשריט: 23