

מקרא

מספר תכנית: 16/213

שם תחום: 417-0648634

תאריך: 17/12/2019

מספר חלקות: 1

מספר תכנית: 16/213

שם תחום: 417-0648634

תאריך: 17/12/2019

מספר חלקות: 1

דרך מאושרת ■

דרך מוצעת ■

מידות —

עץ/עצים לעקירה ✦

חוק התכנון והבנייה, התשכ"ה - 1965
תכנית מפורטת

מס' 417-0648634

**הרחבת רחוב אתרוג במושב גני עם -
שד/מק/16/213**

תשריט מצב מוצע	
מחוז	מרכז
מרחב תכנון מקומי	דרום השרון
רשות מקומית	דרום השרון
ישוב	גני עם
תכנית בסמכות	מקומית
איחוד וחלוקה	ללא איחוד וחלוקה
היתרים או הרשאות	תכנית שמכוחה ניתן להוציא היתרים או הרשאות
מונה תדפיס התשריט	12
מועד הפקה	17/12/2019
שטח התכנית	1.873 דונם קנה מידה
	1:250

אישורים בתכנית מס' 417-0648634

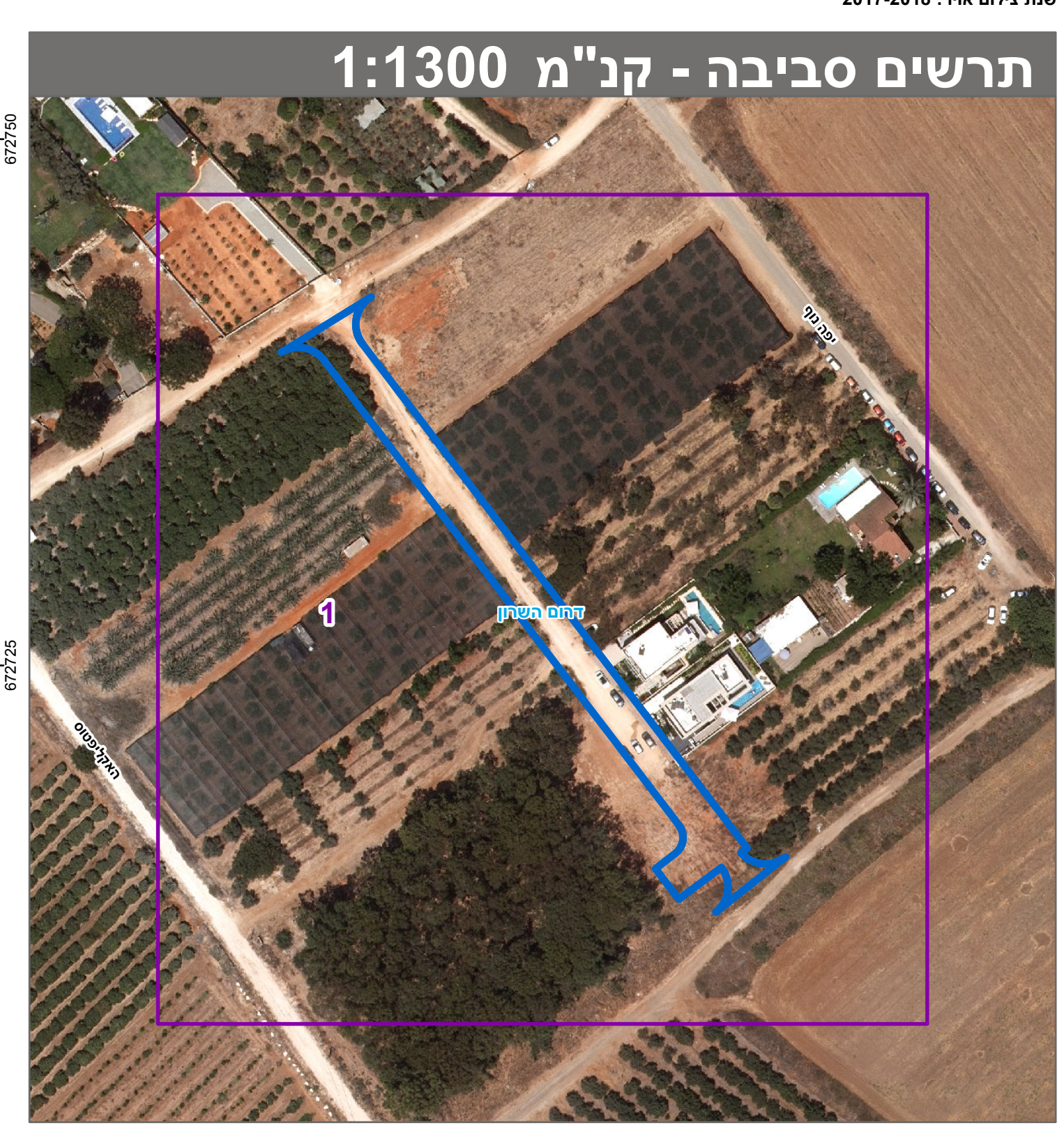
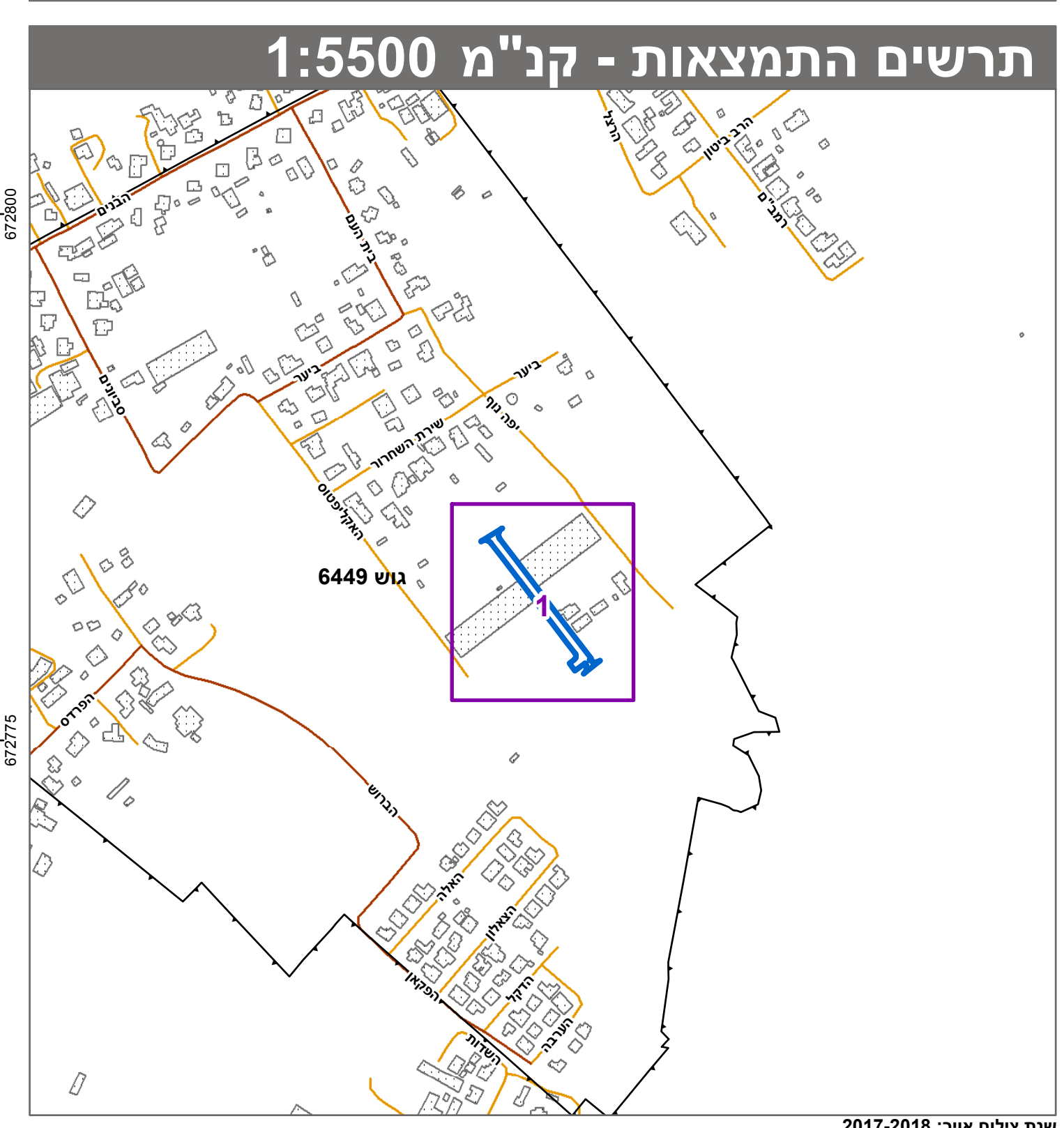

שמות*

מגיש התכנית	רשות מקומית
מגיש התכנית	תאגיד: ועד מקומי גני עם
עורך ראשי	ועדה מקומית
יזם	תאגיד: ועדה מקומית לתכנון דרום השרון
יזם	תאגיד: ועדה מקומית לתכנון דרום השרון

בעלי ענין בקרקע*

טבלת גושים וחלקות*

מספר גוש	חלק	כל הגוש / חלק	מספרי חלקות בשלמותן	מספרי חלקות בחלקותן
6449	חלק	180	163-166, 168-173	

* הרשימה המלאה מפורטת בהוראות התכנית / בהודעה שפורסמה בעיתונות וברשומות הרני מצהיר בזאת כי המפה הטופוגרפית/המצבית המהווה רקע לתכנית זו, נערכה על ידי ביום 10.01.2019 והיא הוכנה לפי הוראות נוהל מבא"ת ובהתאם להוראות החוק ולתקנות המודדים שבתוקף. מדידה אנליטית מלאה ברמת תצ"ר בד"ר מאליק 1408 מספר רשיון מספר רשיון חתימה תאריך