



מקרא

| | |
|----------------|------|
| גבול התכנית | 1234 |
| גוש גוש ומספרו | 5 |
| תא שטח ומספרו | 1 |
| מספר הדרך | 2 |
| קווי בנין | 3 |
| חומב הדרך | 4 |

- מגורים ב
- קו-בנין
- מידות

אישורים בתכנית מס' 422-0138701

הריני מצהיר בזאת כי המפה הטופוגרפית/המצבית המהווה רקע לתכנית זו, נערכה על ידי ביום 29.05.2018 והיא הוכנה לפי הוראות נוהל מב"ת ובהתאם להוראות החוק ולתקנות המודדים שבתוקף. דיוק הקו הכחול והקדסטר: מדידה גרפית

דן שלסינגר
שם המודד

644
מספר רישון

תאריך

חתימה

| | |
|---|---|
| חוק התכנון והבנייה, התשכ"ה - 1965 | |
| תכנית מתאר מקומית | |
| מס' 422-0138701 | |
| מס' אל/מק/28/3/195 שינוי קווי בנין והוספת זכויות אבן גבירול 42 | |
| תשריט מצב מוצע גיליון 1 מתוך 1 | |
| מחוז | מרכז |
| מרחב תכנון מקומי | אלעד |
| רשות מקומית | |
| ישוב | |
| תכנית בסמכות | מקומית |
| איחוד וחלוקה | ללא איחוד וחלוקה |
| היתרים או הרשאות | תכנית שמכוחה ניתן להוציא היתרים או הרשאות |
| מונה תדפיס התשריט | 13 |
| מועד הפקדה | 07/01/2020 |
| שטח התכנית | 1.339 דונם קנה מידה 1:500 |
| שמות* | |
| מגיש תכנית | אלון אמינוב תאגיד |
| מגיש תכנית | אברהם ברימן תאגיד |
| מגיש תכנית | חנור העשיל תאגיד |
| מגיש תכנית | בעזאל וויס תאגיד |
| מגיש תכנית | יוכבד וינגרטן תאגיד |
| מגיש תכנית | אברהם חדר תאגיד |
| עורך ראשי | מלכה זנגר תאגיד |
| יזם | יוסף כץ תאגיד |
| בעלי ענין בקרקע* | |

טבלת גושים וחלקות*

| מספר גוש | מספר חלק/כל הגוש | מספר חלקות בחלקיות |
|----------|------------------|--------------------|
| 5760 | חלק | 46 |

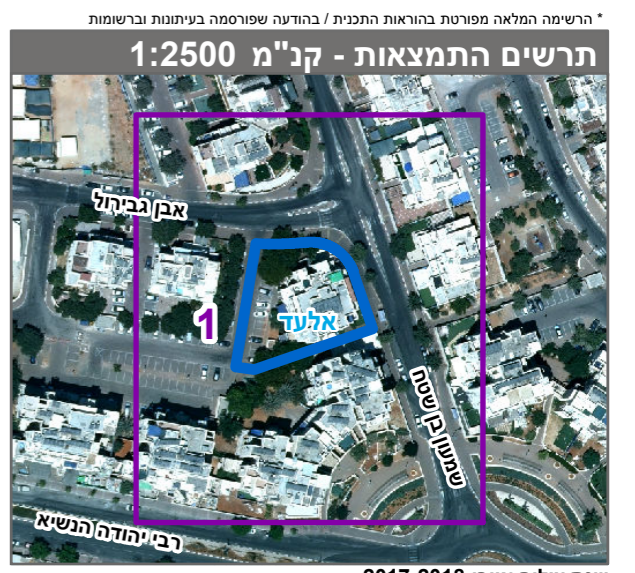

שנת צילום אוויר: 2017-2018