

### מקרא

מגורים ג

קו-בנין

קו עזר1

מידות

מס"מ: 1224  
 תאריך: 13.06.2019  
 יחידה: 3/9

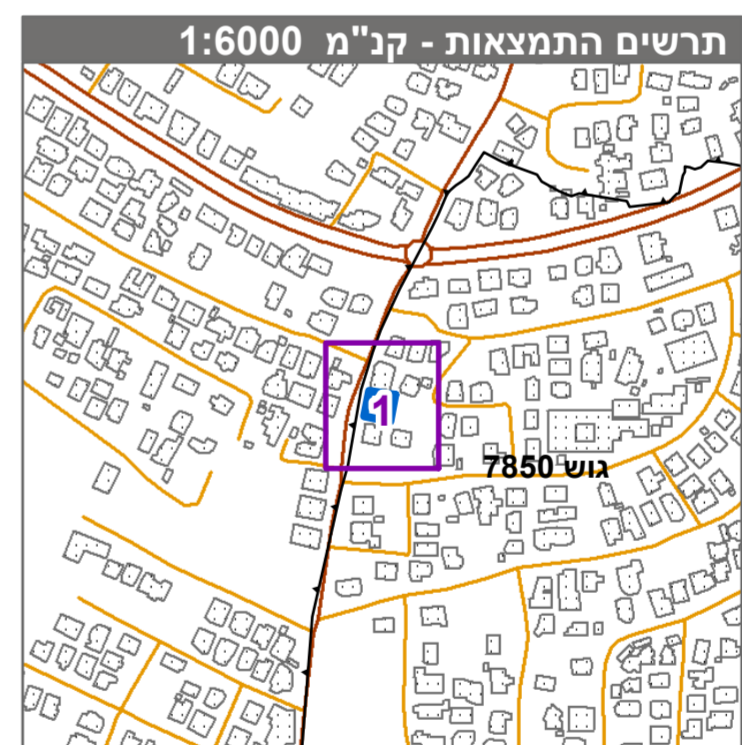

**חוק התכנון והבנייה, התשכ"ה - 1965**  
**תכנית מפורטת**

**מס' 402-0682971**

**בית מגורים בגוש 7850, חלקה 14, מגרש 1/14**

**תשריט מצב מוצע**  
גיליון 1 מתוך 1

מחוז	מרכז
מרחב תכנון מקומי	טייבה
רשות מקומית	טייבה
ישוב	טייבה
תכנית בסמכות	מחוזית
איחוד וחלוקה	ללא איחוד וחלוקה
היתרים או הרשאות	תכנית שמטותה ניתן להוציא היתרים או הרשאות
מונה תדפיסי התשריט	6
מועד הפקה	25/11/2019
שטח התכנית	0.445 דונם קנה מידה 1:250

### אישורים בתכנית מס' 402-0682971

שמות\*

מגיש התכנית	איאד שיר יוסף תאגיד
עורך ראשי	טאלב נסיראת תאגיד
יזם	איאד שיר יוסף תאגיד

**בעלי ענין בקרקע\***

### טבלת גושים וחלקות\*

מספר גוש	כל הגוש	מספר חלקות בשלמותן	מספר חלקות בחלקיתן	מספר חלקות
7850	חלק	14	14	14

\* הרשימה המלאה מפורטת בהוראות התכנית / בהודעה שפורסמה בעיתונות וברשומות הרגיני מצהיר בזאת כי המפה הטופוגרפית/המצבית המהווה רקע לתכנית זו, נערכה על ידי ביום 20/08/2018 והיא הזכנה לפי הוראות טוהל מבלית ובהתאם להוראות החוק ולתקנות הממדדים שבתוקף. דיוק הזו הכחול והקדסטר:קו כחול (בלבד) ברמה אנליטית

ג'האד חאג' חיאיא	695
שם המודד	מספר רישיון
תאריך	חתימה

© 2018, 402-0682971 מספר רישיון השרות