

### מקרא

מגורים ג

קו-בנין

קו בנין על-י

חזית מסחרית

להריסה

קו עזר

מידות

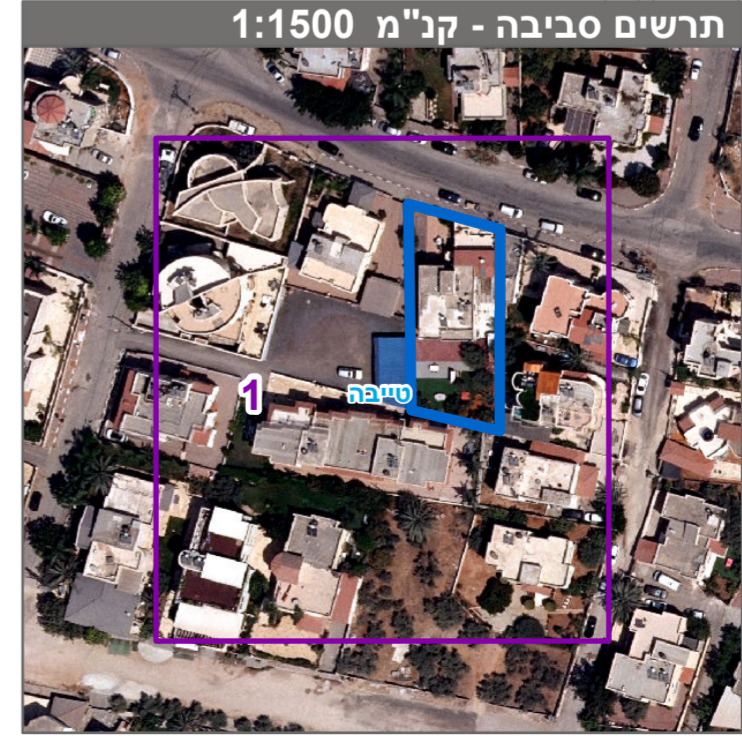
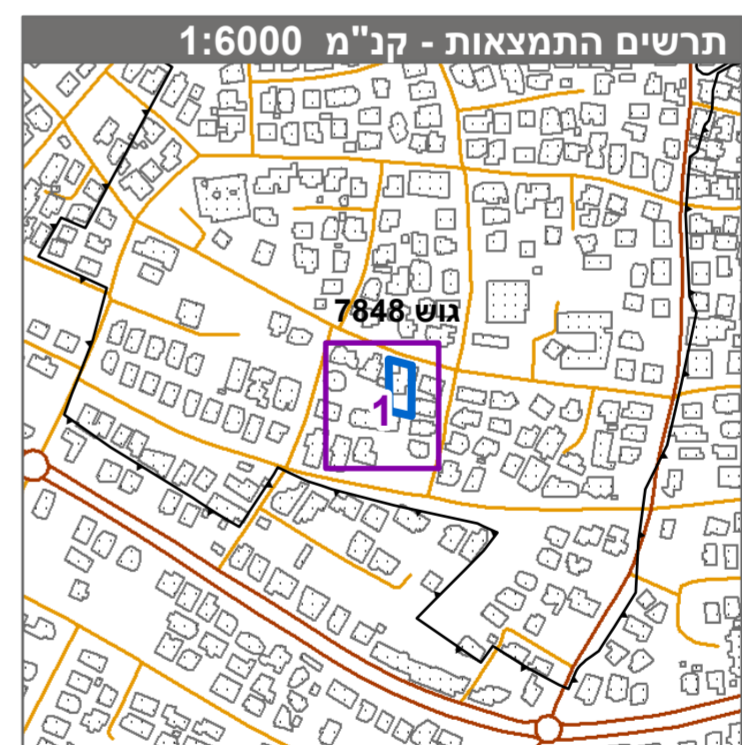

חוק התכנון והבנייה, התשכ"ה - 1965  
תכנית מפורטת

**מס' 402-0839167**

**מגורים וחזית מסחרית בגוש 7848, חלקה 79, מגרש 1 (מחמד חג יחיא)**

תשריט מצב מוצע גיליון 1 מתוך 1

מחוז	מרכז
מרחב תכנון מקומי	טייבה
רשות מקומית	טייבה
ישוב	טייבה
תכנית בסמכות	מקומית
איחוד וחלוקה	ללא איחוד וחלוקה
היתרים או הרשאות	תכנית שמכונה ניתן להוציא היתרים או הרשאות
מונה תדפיס התשריט	3
מועד הפקה	18/02/2020
שטח התכנית	0.72 דונם קנה מידה 1:250

### אישורים בתכנית מס' 402-0839167

שמות*	
מגיש התכנית	מחמד חג יחיא תאגיד
עורך ראשי	טאלב נסיראת תאגיד
יזם	מחמד חג יחיא תאגיד

בעלי עינין בקרקע\*

### טבלת גושים וחלקות\*

מספר גוש	מספר חלקות בשלמותן	מספר חלקות בחלקיתן
7848	1	79

\* הרשימה המלאה מפורטת בהוראות התכנית / בהודעה שפורסמה בביתנוט וברשומות הרגיני מצהיר בזאת כי המפה הטופוגרפית/המצבית/המהווה רקע לתכנית זו, נערכה על ידי ביום 10.02.2020 והיא הכונה לפי הוראות טוהל מבל"ת ובהתאם להוראות החוק ולתקנות המודדים שבתוקף. דיוקו הכחול והקדסטר:מדידה אנליטית מלאה ברמת תצ"ר

ניר עקאר 1443 מספר רישון  
שם המודד  
חתימה  
תאריך