חוק התכנון והבנייה, התשכ"ה - 1965

תכנית מתאר מקומית

מס' 456-0597179

שמורת טבע חולות יבנה

תשריט מצב מוצע	גיליון 1 מתוך 1
מחוז	מרכז
מרחב תכנון מקומי	שורקות
רשות מקומית	גן רוה, חבל יבנה
ישוב	
תכנית בסמכות	מחוזית
איחוד וחלוקה	ללא איחוד וחלוקה
היתרים או הרשאות	תכנית שמכוחה ניתן להוציא היתרים או הרשאות
מונה תדפיס התשריט	16
מועד הפקה	13/07/2020 11:49
שטח התכנית	2220 דונם קנה מידה 1:10000

אישורים בתכנית מס' 456-0597179

חוק התכנון והבנייה, התשכ"ה - 1965
מחוז מרכז
הוועדה המחוזית החליטה ביום :
23/12/2019
להפקיד את התכנית
02/09/2020
תאריך יו"ר הוועדה המחוזית

שמות*

מגיש התכנית	רשות הטבע והגנים תאגיד: רשות הטבע והגנים הלאומיים
עורך ראשי	מירה הולדר - אבנרי תאגיד:
יזם	מדינה כללי תאגיד: רשות הטבע והגנים הלאומיים

בעלי ענין בקרקע*

טבלת גושים וחלקות*

מספר גוש	חלק/ כל הגוש	מספרי חלקות בשלמותן	מספרי חלקות בחלקיותן
2030	חלק	2	3-4
2031	חלק	2	3-5
2032	חלק		1-2
2034	חלק	30	36 ,28
2050	חלק		1
4897	חלק	12-13	18 ,16 ,1
4898	חלק	3	4 ,2
4913	חלק	24	23 ,1
4914	חלק	1	2
4928	חלק	5	4 ,1
4929	חלק		7-5 ,1
5277	חלק		3-2

* הרשימה המלאה מפורטת בהוראות התכנית / בהודעה שפורסמה בעיתונות וברשומות

הריני מצהיר בזאת כי המפה הטופוגרפית/המצבית המהווה רקע לתכנית זו, נערכה על ידי ביום 13.10.17 והיא הוכנה לפי הוראות נוהל מבא"ת ובהתאם להוראות החוק ולתקנות המודדים שבתוקף. דיוק הקו הכחול והקדסטר: מדידה גרפית

משה פלוס	442		
שם המודד	מספר רשיון	חתימה	תאריך

מקרא

גבול תכנית
תא שטח ומספרו 140
גבול גוש ומספרו 1234 גוש
גבול חלקה ומספרה 5
רוחשת דרך
מספר הדרך
קו בנין
רוחב הדרך

שמורת טבע
אתר עתיקות/אתר הסטורי
דרך/מסילה לביטול
תחום הסביבה החופית
קו החוף
גבול שטח שיפוט
גבול מרחב תכנון

תרשים התמצאות - קנ"מ 1:220000

שנת צילום אויר: 2017-2018
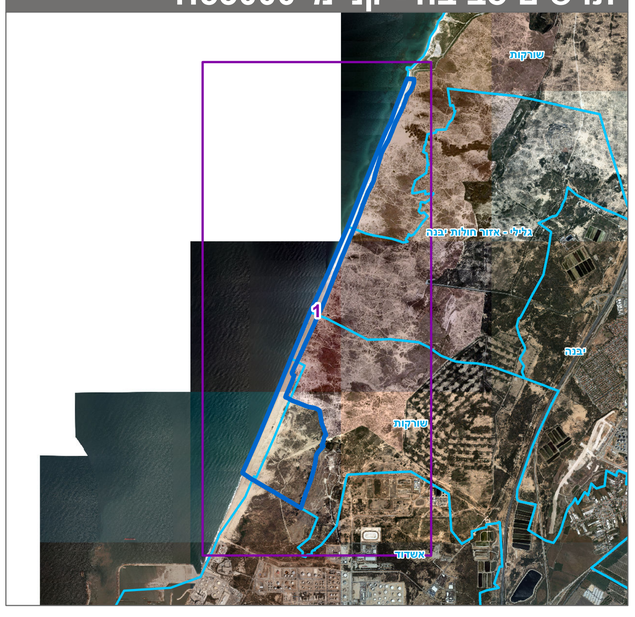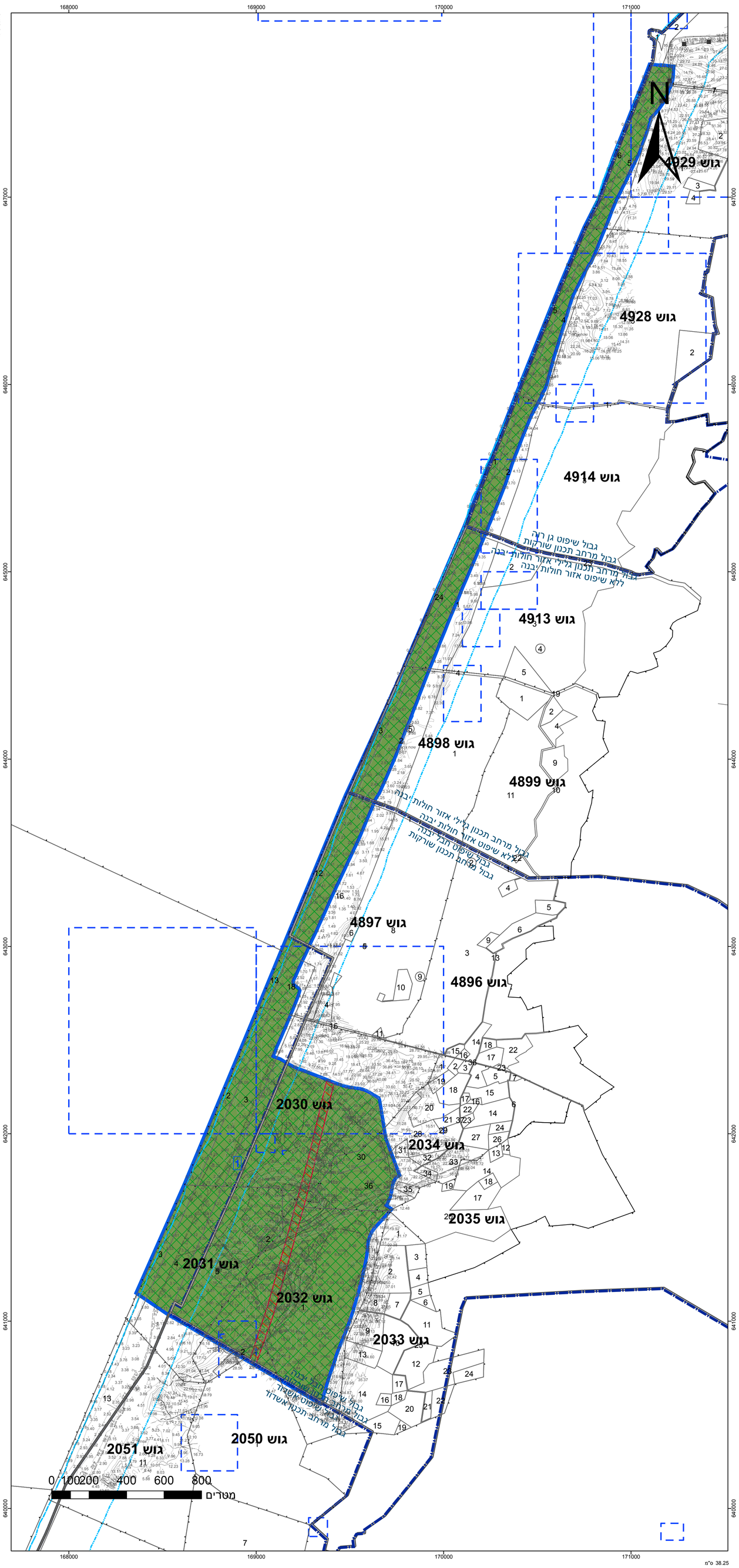
תרשים סביבה - קנ"מ 1:53000