



מקרא

גבול התכנית	גוש 1234
גבול חלקה ומספרה	5
תא שטח ומספרו	1
מספר הדרך	4
קווי בנין	3
חומב הדרך	2

מגורים א	מבנה להריסה	מידות	קו-בנין
----------	-------------	-------	---------

אישורים בתכנית מס' 456-0767160

מספר גוש	4728
מספר חלקה	82
מספר חלקות	1
מספר חלקות בשלמותן	1

הריני מצהיר בזאת כי המפה הטופוגרפית/המצבית המהווה רקע לתכנית זו, נערכה על ידי ביום 11/06/2020 והיא הוכנה לפי הוראות נוהל מבא"ת ובהתאם להוראות החוק ולתקנות המודדים שבתוקף. דיוק הקו הכחול והקדסטר: מדידה אנליטית מלאה ברמת תצ"ר

אבישי פרץ
שם המודד

1125
מספר רישיון

תאריך

חתימה

חוק התכנון והבנייה, התשכ"ה - 1965
תכנית מפורטת

מס' 456-0767160

ברומק\138\2\4 הוספת זכויות בניה ושינוי בקווי בנין במגרש 118

תשריט מצב מוצע

מחוז	מרכז
מרחב תכנון מקומי	שורקות
רשות מקומית	נחל שורק
ישוב	בית חלקיה

תכנית בסמכות	מקומית
איחוד וחלוקה	ללא איחוד וחלוקה
היתרים או הרשאות	תכנית שמכוחה ניתן להוציא היתרים או הרשאות
מונה תדפיס התשריט	6
מועד הפקדה	08/09/2020
שטח התכנית	0.484 דונם
קנה מידה	1:250

שמות*

מגיש תכנית	אליה פינר
מגיש תכנית	ליבי אהובה פינר
עורך ראשי	יהודה היקרי
יזם	אליה פינר
יזם	ליבי אהובה פינר

בעלי ענין בקרקע*

טבלת גושים וחלקות*

מספר גוש	4728
מספר חלקה	82
מספר חלקות	1
מספר חלקות בשלמותן	1

תרשים התמצאות - קנ"מ 1:1250

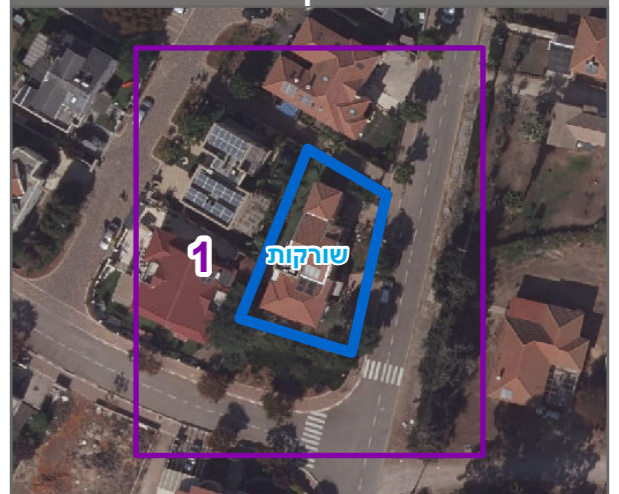

שנת צילום אוויר: 2017-2018