

**מקרא**

תא שטח ומספרו	1	גבול התכנית	גוש 1234 ומספרו
מספר הדרך	2	גבול גוש ומספרו	5
קווי בנין	3	גבול חלקה ומספרה	
חומב הדרך	4		

מגורים א	מגורים א
זיקת הנאה	זיקת הנאה
מידות	מידות
להריסה	להריסה
קו-בנין	קו-בנין

**אישורים בתכנית מס' 460-0812180**

מספר גוש	3872	מספר חלקה	56
מספר חלקות		מספר חלקות	
מספר חלקות בחלקיות		מספר חלקות בשלמותן	

הריני מצהיר בזאת כי המפה הטופוגרפית/המצבית המהווה רקע לתכנית זו, נערכה על ידי ביום 23.10.2019 והיא הוכנה לפי הוראות נוהל מבא"ת ובהתאם להוראות החוק ולתקנות המודדים שבתוקף. דיוק הקו הכחול והקדסטר: מדידה אנליטית מלאה ברמת תצ"ר ילוגל דיאר שם המודד

737 מספר רישון תאריך

חתימה

**חוק התכנון והבנייה, התשכ"ה - 1965**  
**תכנית מפורטת**

**מס' 460-0812180**

**רח' חזנוב 9 גדרה**

תשריט מצב מוצע	גיליון 1 מתוך 1
מחוז	מרכז
מרחב תכנון מקומי	גדרה
רשות מקומית	גדרה
ישוב	גדרה
תכנית בסמכות איחוד וחלוקה	מקומית ללא איחוד וחלוקה
היתרים או הרשאות	תכנית שמכוחה ניתן להוציא היתרים או הרשאות
מונה תדפיס התשריט	8
מועד הפקה	12/10/2020 18:47
שטח התכנית	0.9 דונם קנה מידה 1:500

**שמות\***

מגיש תכנית	גיא צדקה תאגיד
מגיש תכנית	ניר צדקה תאגיד
עורך ראשי	מירה אזולאי תאגיד

**בעלי ענין בקרקע\***

בעלים	גיא צדקה תאגיד
בעלים	ניר צדקה תאגיד

**טבלת גושים וחלקות\***

מספר גוש	3872	מספר חלקה	56
מספר חלקות		מספר חלקות	
מספר חלקות בחלקיות		מספר חלקות בשלמותן	

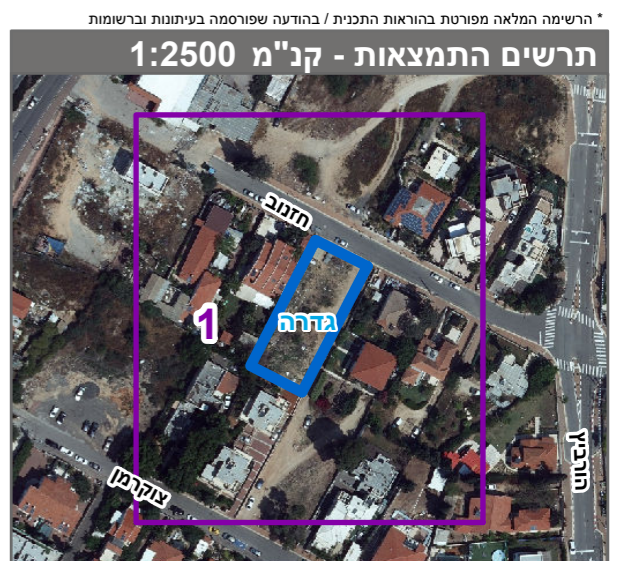

שנת צילום אוויר: 2017-2018