

מקרא

תא שטח ומספרו	1	גבול התכנית	גוש 1234 ומספרו
מספר הדרך	2	גבול גוש ומספרו	5
קווי בנין	3	גבול חלקה ומספרה	
רחב הדרך	4		

- מגורים ב
- קרקע חקלאית
- מידות
- גבול תכנית מאושרת
- גבול שטח שיפוט
- קו-בנין
- ביטול

אישורים בתכנית מס' 457-0807040

הריני מצהיר בזאת כי המפה הטופוגרפית/המצבית המהווה רקע לתכנית זו, נערכה על ידי ביום 10.10.2017 והיא הוכנה לפי הוראות נוהל מב"ת ובהתאם להוראות החוק ולתקנות המודדים שבתוקף. דיוק הקו הכחול והקדסטר: מדידה אנליטית מלאה ברמת תצ"ר	ירון לזר
700	שם המודד
מספר רישיון	חתימה
תאריך	

חוק התכנון והבנייה, התשכ"ה - 1965
תכנית מפורטת

מס' 457-0807040

חג'ג', איחוד וחלוקה מחדש ותוספת יח"ד, תל-מונד

תשריט מצב מוצע	גיליון 1	מתוך 1
מחוז	מרכז	
מרחב תכנון מקומי	שרונים	
רשות מקומית	תל מונד	
ישוב	תל מונד	
תכנית בסמכות	מקומית	
איחוד וחלוקה	איחוד ואו חלוקה בהסכמת כל הבעלים בכל חחום התכנית/בחלק מתחום התכנית	
היתרים או הרשאות	תכנית שמכווחה ניתן להוציא היתרים או הרשאות	
מונה תדפיס התשריט	1	
מועד הפקה	02/11/2020	10:05
שטח התכנית	דונם 2.946	קנה מידה 1:500

שמות*

מגיש תכנית	חליפה חגג תאגיד
עורך ראשי	שמעון אסבן תאגיד: ג.א.ש. אדריכלים

בעלי ענין בקרקע*

טבלת גושים וחלקות*

מספר גוש	מספר חלקות	חלק/כל הגוש	מספרי חלקות בחלקיות
7787	576, 513	חלק	

תרשים התמצאות - קנ"מ 1:2500

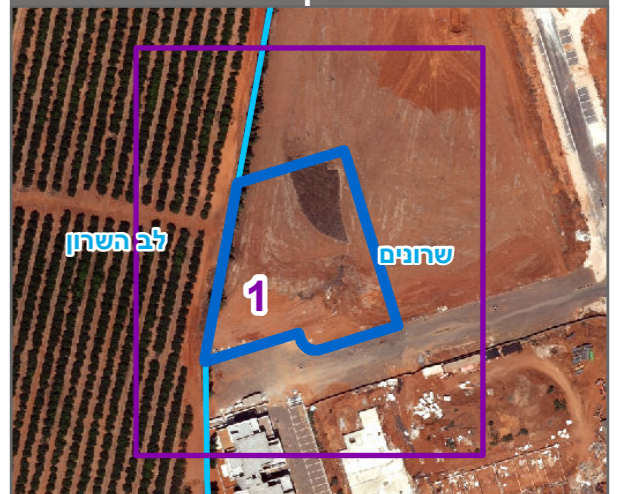

שנת צילום אוויר: 2017-2018